

STATISTIQUES ELECTRICITE JANVIER 2024 (mesures temps réel)

Sommaire

TABLE DES MATIERES		Unité	Origine des mesures
Page 1	Sommaire		
Page 2	Synthèse mensuelle	MW & GWh	Moyenne 30' et mesures jour
Page 3	Détails des productions d'électricité à partir du fioul, du gaz, des énergies thermiques renouvelables et de l'hydraulique	GWh	Mesures jour
Page 4	Cumul en puissance des utilisations de l'électricité (consommation, exportation et pompage)	MW	Moyenne 30'
Page 5	Cumul en pourcentage des utilisations de l'électricité (consommation, exportation et pompage)	%	Moyenne 30'
Page 6	Cumul en puissance des productions d'électricité (toutes sources + importation)	MW	Moyenne 30'
Page 7	Cumul en pourcentage des productions d'électricité (toutes sources + importation)	%	Moyenne 30'
Page 8	Cumul en puissance des productions d'électricité hors nucléaire et hydraulique	MW	Moyenne 30'
Page 9	Cumul en puissance des productions d'électricité à partir des combustibles fossiles	MW	Moyenne 30'
Page 10	Cumul en puissance des productions d'électricité à partir du fioul (détails)	MW	Moyenne 30'
Page 11	Cumul en puissance des productions d'électricité à partir du gaz (détails)	MW	Moyenne 30'
Page 12	Cumul en puissance des productions d'électricité à partir des énergies thermiques renouvelables (détails)	MW	Moyenne 30'
Page 13	Cumul en puissance des productions d'électricité à partir d'énergies renouvelables	MW	Moyenne 30'
Page 14	Cumul en pourcentage des productions d'électricité à partir d'énergies renouvelables	MW	Moyenne 30'
Page 15	Production éolienne	MW	Moyenne 30'
Page 16	Plage de puissance éolienne journalière (entre minimum et maximum)	MW	Extrêmes des moyennes 30'
Page 17	Production éoliennes terrestre et en mer	MW	Moyenne 30'
Page 18	Production photovoltaïque	MW	Moyenne 30'
Page 19	Cumul en puissance des productions d'électricité à partir d'énergies renouvelables intermittentes (éolien et photovoltaïque)	MW	Moyenne 30'
Page 20	Cumul en puissance des productions d'électricité à partir d'énergies renouvelables intermittentes (éolien et photovoltaïque) présentation en "radar"	MW	Moyenne 30'
Page 21	Variation des productions intermittentes (éolien et photovoltaïque)	MW	Moyenne 30'
Page 22	Variation des productions intermittentes (éolien + photovoltaïque)	MW	Moyenne 30'
Page 23	Production hydraulique et fonctionnement des STEP (pompage et turbinage)	MW	Moyenne 30'
Page 24	Cumul en puissance des productions d'électricité à partir de l'hydraulique (détails)	MW	Moyenne 30'
Page 25	Production, consommation et part de production du nucléaire	MW	Moyenne 30'
Page 26	Productions éolienne et gaz	MW	Moyenne 30'
Page 27	Productions éolienne et nucléaire	MW	Moyenne 30'
Page 28	Production de CO ₂ rejets directs (Eco2mix et calculés) et calculés en ACV (Analyse du Cycle de Vie)	g/kWh	Moyenne 30'
Page 29	Pourcentage cumulé de production décarbonnée (nucléaire + hydraulique + éolien + photovoltaïque)	%	Mesures jour
Page 30	Puissance maximale journalière consommée, produite en totalité et la puissance minimale et maximale journalière produite par les énergies intermittentes éolien et photovoltaïque (à partir des mesures 30')	MW	Mesures jour
Page 31	Stockage batteries	MW	Moyenne 30'
Page 32	Facteurs de charge éolien terrestre et en mer (moyenne 30' et moyenne mensuelle)	%	Moyenne 30' & moyenne mois
Page 33	Répartition en classes des facteurs de charge éolien, nucléaire et photovoltaïque	% par classes	A partir des moyennes 30'
Page 34	Bilans détaillés des échanges avec les pays frontaliers	MW	Moyennes 60'
Page 35	Bilan cumulé des échanges avec les pays frontaliers	MW	A partir des moyennes 60'
Page 36	Cumul mensuel des échanges avec les pays frontaliers	GWh	A partir des moyennes 60'

Source des données : mesures "temps réel" disponibles sur le site RTE <http://www.rte-france.com/fr/developpement-durable/eco2mix>

Les moyennes 30 minutes sont établies à partir des mesures 15 minutes

STATISTIQUES ELECTRICITE JANVIER 2024 (mesures temps réel) Synthèse

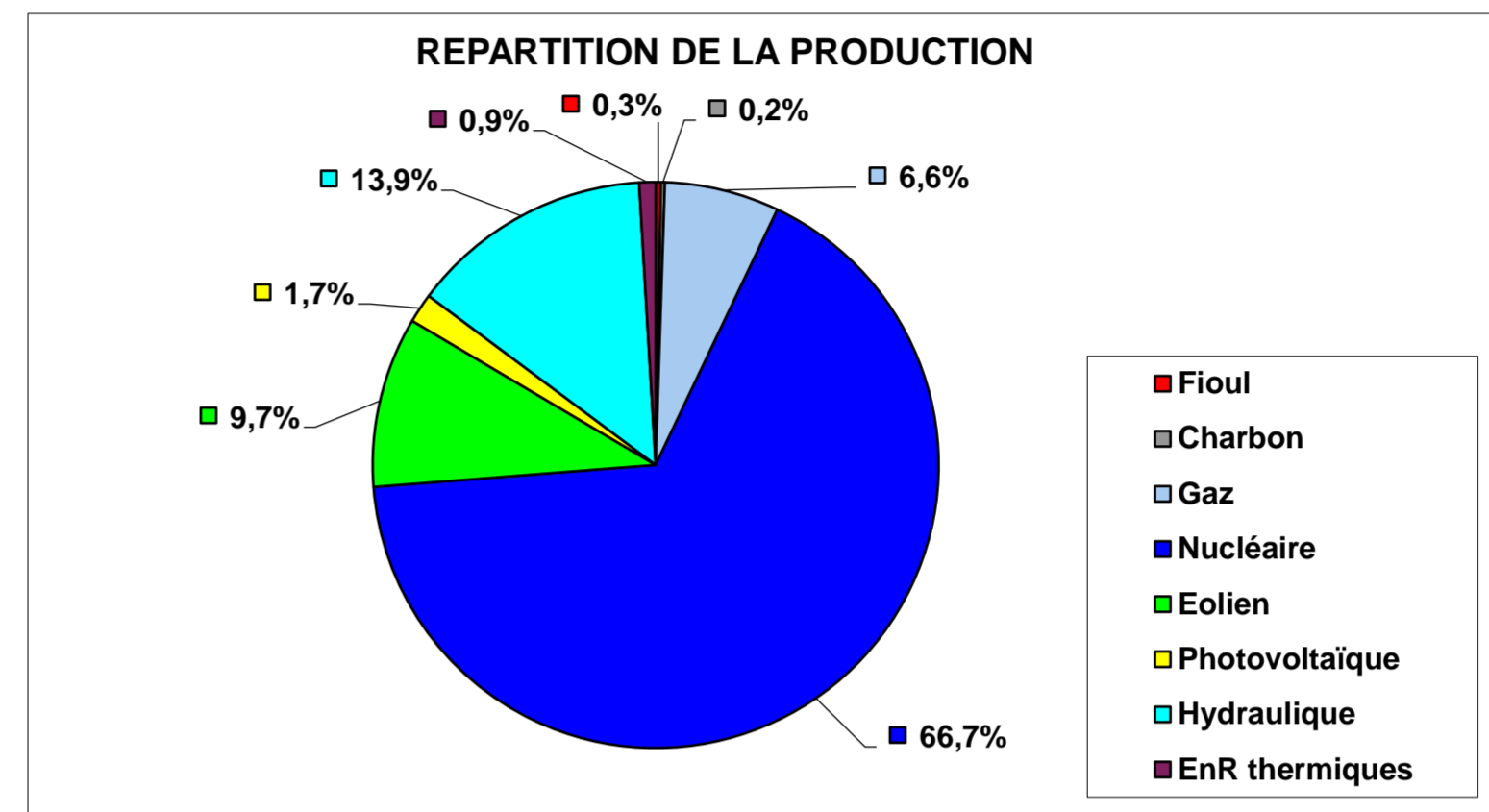
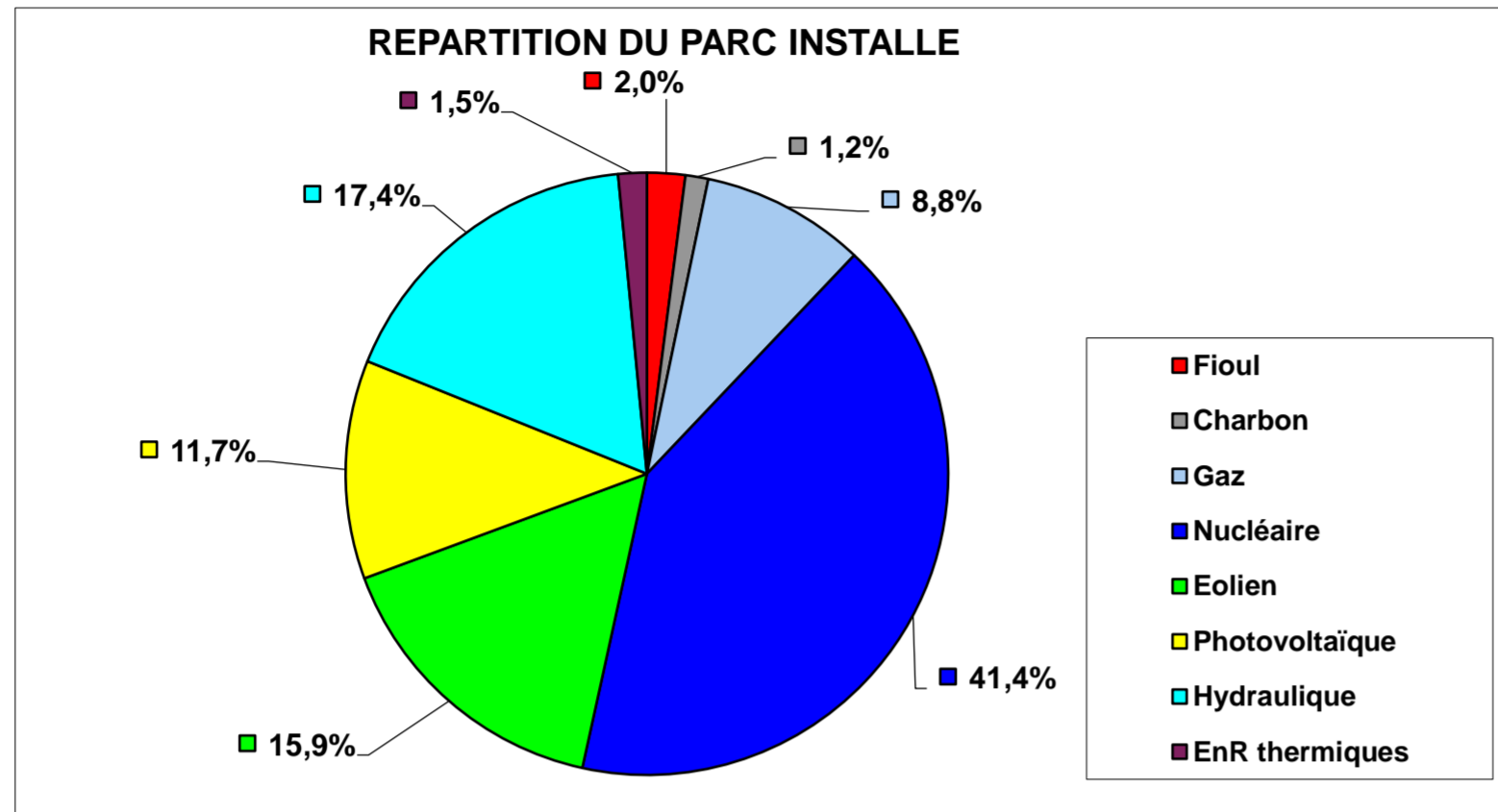

	Statistiques mensuelles :										TOTAL GENERAL
	Nucléaire	Combustibles fossiles			Energies renouvelables						
		Gaz	Charbon	Fioul	Total fossiles	Hydraulique	Eolien	Photovoltaïque	EnR thermiques	Total ren.	
Parc installé (MW) :	61 370	13 068	1 812	3 038	17 918	25 776	23 617	17 419	2 271	69 083	148 371
Production (GWh) :	35 780	3 518	120	160	3 798	7 443	5 230	904	502	14 080	53 658
Facteur de charge :	78,4%	36,2%	8,9%	7,1%	28,5%	38,8%	29,8%	7,0%	15,7%	27,4%	48,6%
% de la production :	66,7%	6,6%	0,2%	0,3%	7,1%	13,9%	9,7%	1,7%	0,9%	26,2%	

Détails des productions éoliennes			
	Terre	Mer	TOTAL
Parc installé (MW) :	22 617	Non précisé	0
Production (GWh) :	4 944	286	5 230
Facteur de charge :	29,4%	0,0%	0,0%
% de la production :	9,2%	0,5%	9,7%

Batteries "RINGO"	
Stockage (MWh)	Destockage (MWh)
4 569	1 323

Rejets de CO² directs (Eco2mix) et calculés en ACV (Analyse du Cycle de Vie)

Pourcentage d'électricité décarbonnée	
92,0%	
Nucléaire + hydro + éolien + PV	
Températures moyennes (°C) :	
Référence	Non publiée
Réalisée	Non publiée
Rejet moyen de CO ₂ (g/kWh)	
RTE (rejets directs)	28,12
Rejets calculés en ACV (Analyse du Cycle de Vie)	39,04
Rejet total de CO ₂ (tonnes)	
2 094 974	

Valeurs extrêmes mensuelles (à partir des moyennes 30') :			
	MW	Date & heure	Facteur charge
Puissance maximum consommée :	83 524	10/1/24 19:00	56,5%
Puissance maximum produite :	85 591	17/1/24 12:00	57,9%
Eolien	Minimum production :	947	14/1/24 4:30
	Maximum production :	17 411	2/1/24 14:00
Maximum production photovoltaïque :	9 368	20/1/24 13:00	53,8%
Puissances extrêmes de production des énergies renouvelables intermittentes (à partir des moyennes 30') :			
	MW	Date	Facteur charge
Eolien + Photovolt.	Minimum des maximums :	4 926	10/01/24
	Maximum des maximums :	20 628	03/01/24
Eolien + Photovolt.	Minimum des minimums :	947	14/01/24
	Maximum des minimums :	16 160	02/01/24

Utilisation de l'électricité produite (GWh)			
Production + solde import :	Consommation :	Echanges physiques :	Stockage par pompage :
53 725	47 250	-5 872	-532
	87,9%	10,9%	1,0%
		Si <0 : solde exportateur Si >0 : solde importateur	Energie produite non utilisée directement

ECHANGES COMMERCIAUX TRANSFRONTALIERS (GWh)							
	Angleterre	Espagne	Italie	Suisse	Allemagne + Belgique	TOTAL	% / production
IMPORT	244	739	0	17	929	1 928	3,6%
EXPORT	1 186	581	2 524	1 875	1 586	7 752	14,4%
Solde Export - import	942	-158	2 524	1 858	657	5 824	10,9%
						% solde export des échanges / production :	10,9%

STATISTIQUES ELECTRICITE JANVIER 2024 (mesures temps réel)

Détails fioul, gaz, thermiques renouvelables et hydraulique

DETAILS PRODUCTION FIOUL			
Mode de production	Production (GWh)	% / production Fioul	% / production totale
Turbine à combustion	19	11,9%	0,04%
Cogénération	141	88,1%	0,26%
Autres	0	0,0%	0,00%
TOTAL	160		0,30%

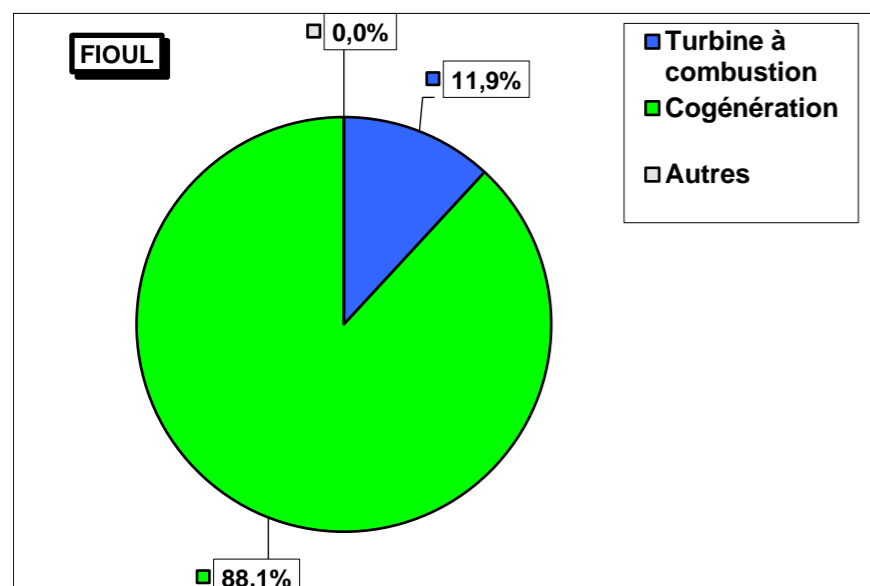

DETAILS PRODUCTION GAZ			
Mode de production	Production (GWh)	% / production Gaz	% / production totale
Turbine à combustion	1	0,0%	0,00%
Cogénération	1452	41,3%	2,70%
Cycle combiné	2065	58,7%	3,84%
Autres	0	0,0%	0,00%
TOTAL	3518		6,55%

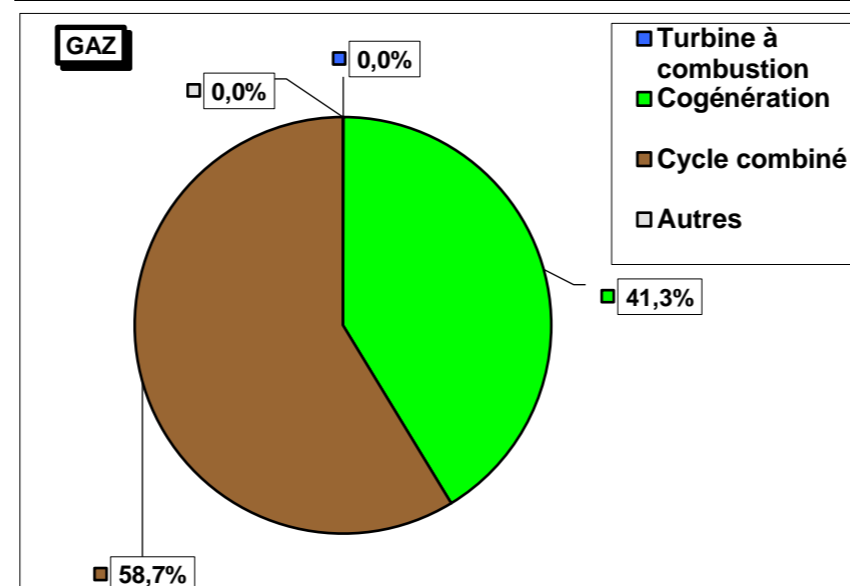

DETAILS PRODUCTION ENERGIES THERMIQUES RENEUVABLES			
Mode de production	Production (GWh)	% / production Enr Therm.	% / production totale
Déchets	63	12,5%	0,12%
Biomasse	255	50,7%	0,47%
Biogaz	185	36,7%	0,34%
TOTAL	502		0,93%

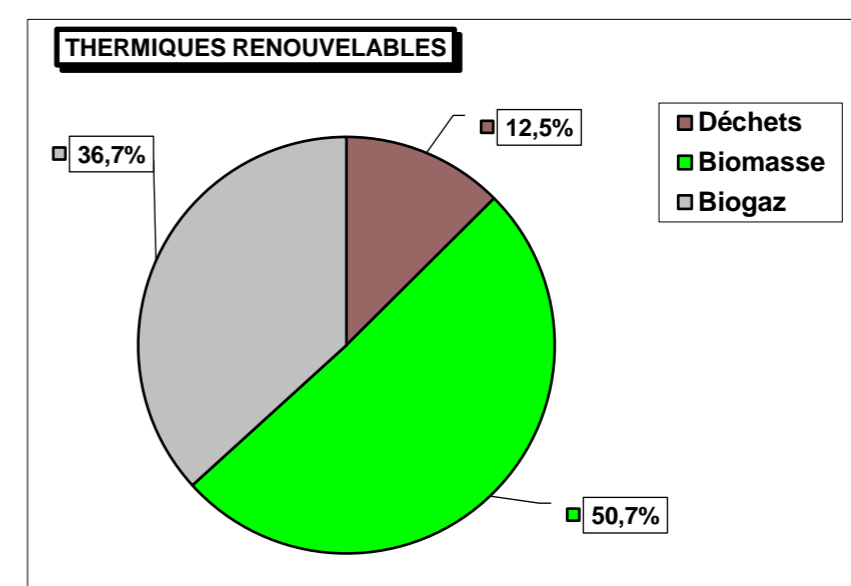

DETAILS PRODUCTION HYDRAULIQUE					
Mode de production	Production (GWh)	% / production Hydraulique	% / production totale	Parc installé (GW)	Facteur de charge
Fil de l'eau + éclusée	4449	59,8%	8,28%	11,6	51,6%
Lacs	2171	29,2%	4,04%	9,6	30,4%
STEP (turbinage)	823	11,1%	1,53%	4,2	26,3%
TOTAL	7443		13,85%	25,4	36,1%
Détails STEP (GWh)					
Pompage STEP	532				
Turbinage STEP	823				
Rendement STEP	154,6%	Certaines STEP ont des apports complémentaires			

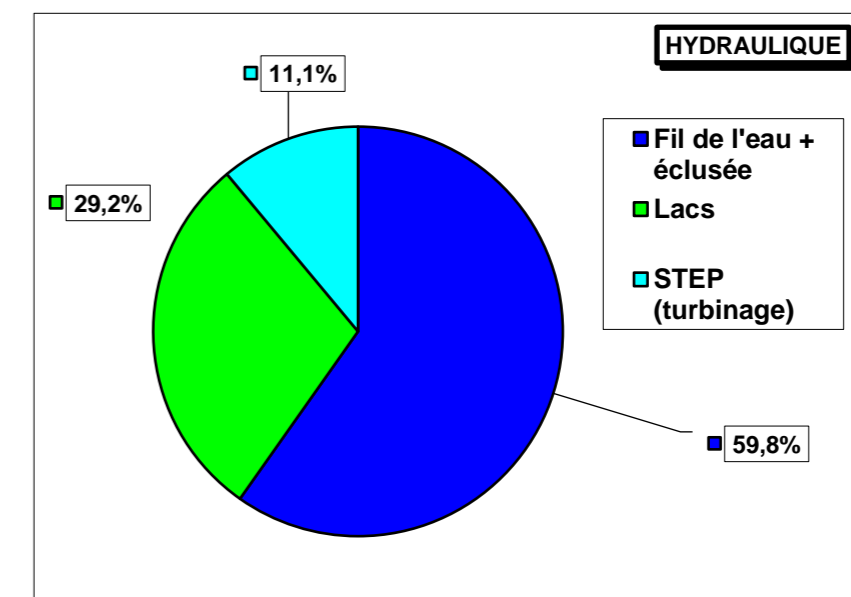

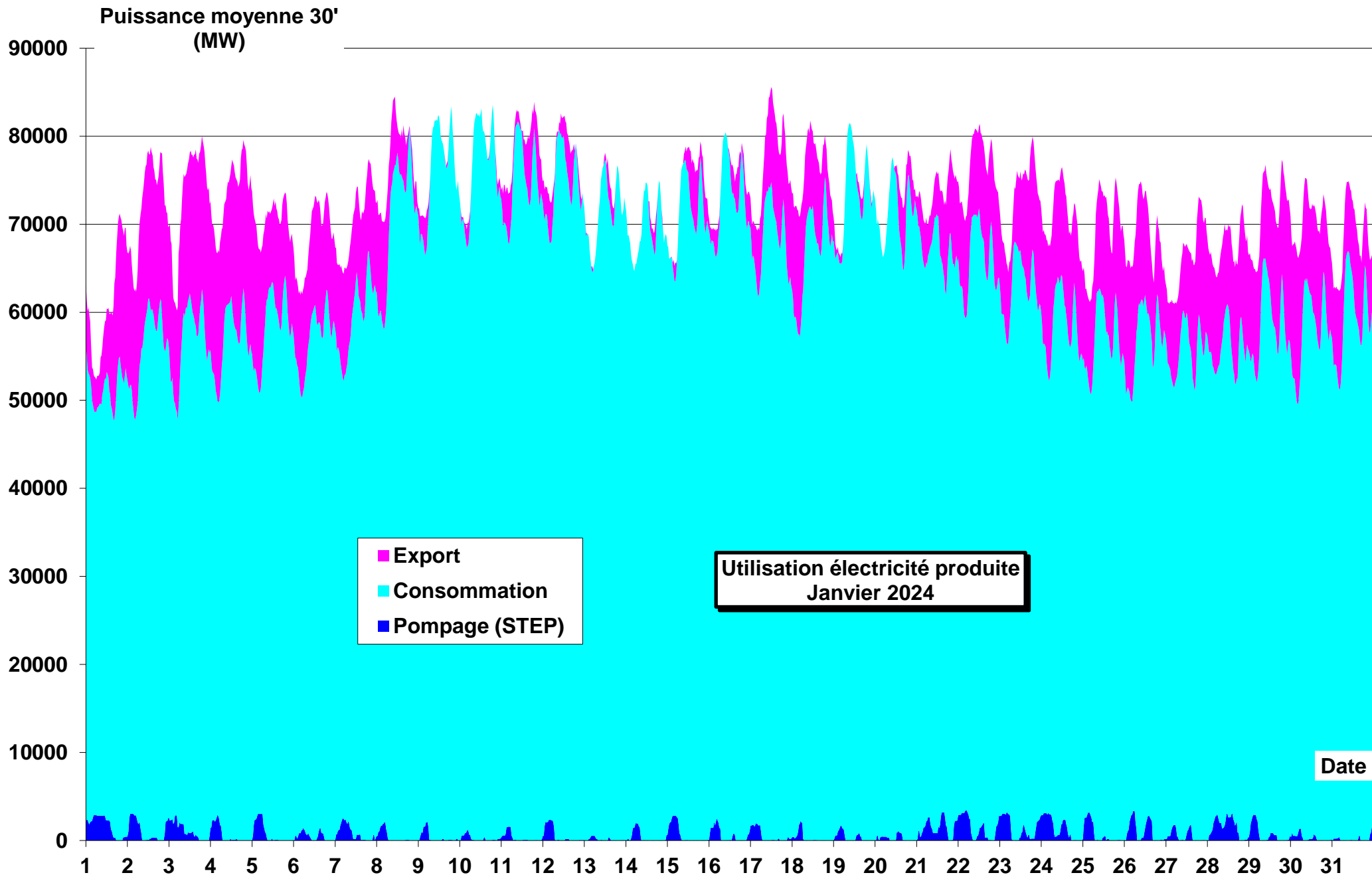

**Puissance moyenne 30'
(MW)**

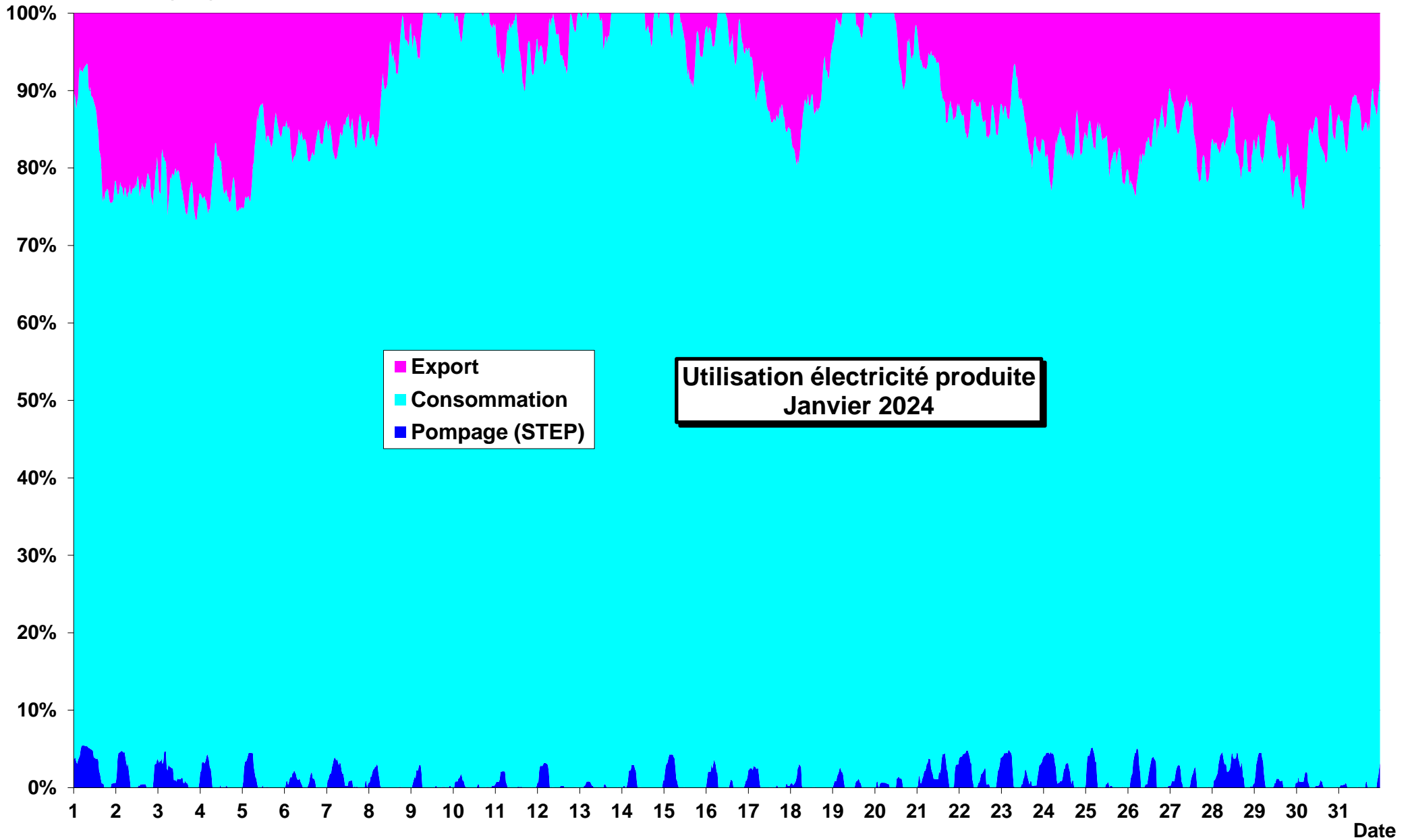

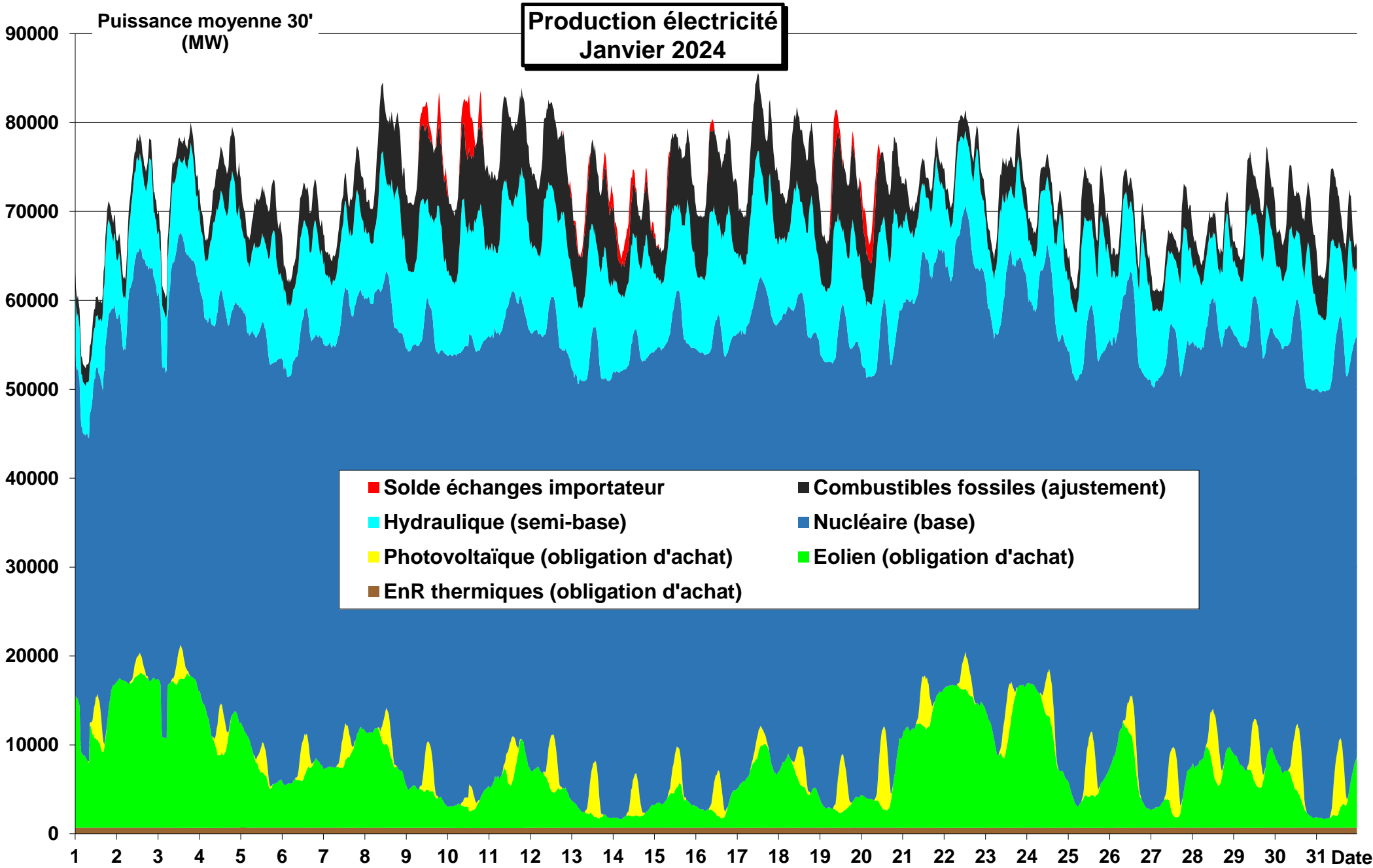

Puissance moyenne 30'
(MW)

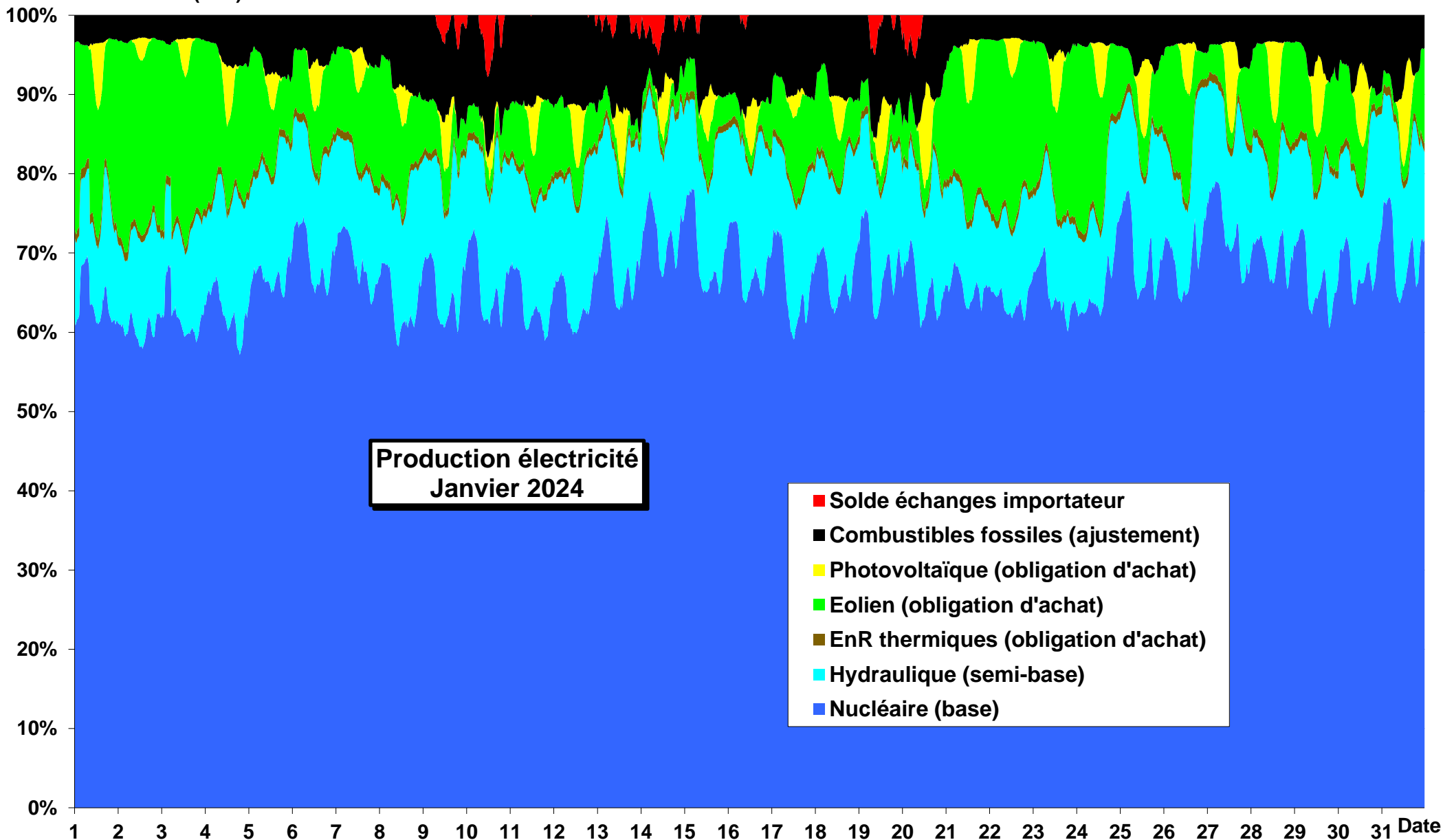

Productions cumulées hors nucléaire et hydraulique Janvier 2024

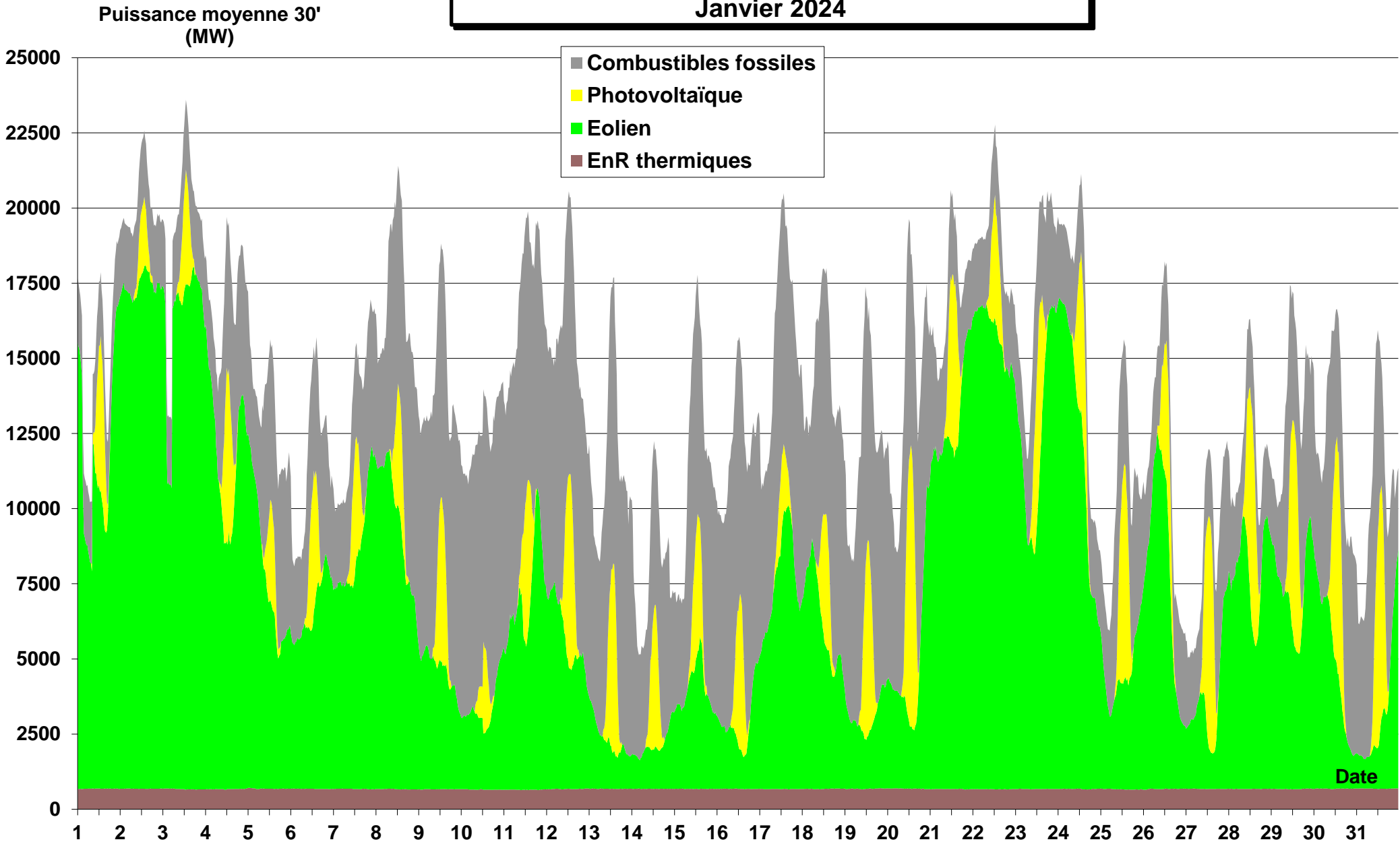

Productions cumulées combustibles fossiles Janvier 2024

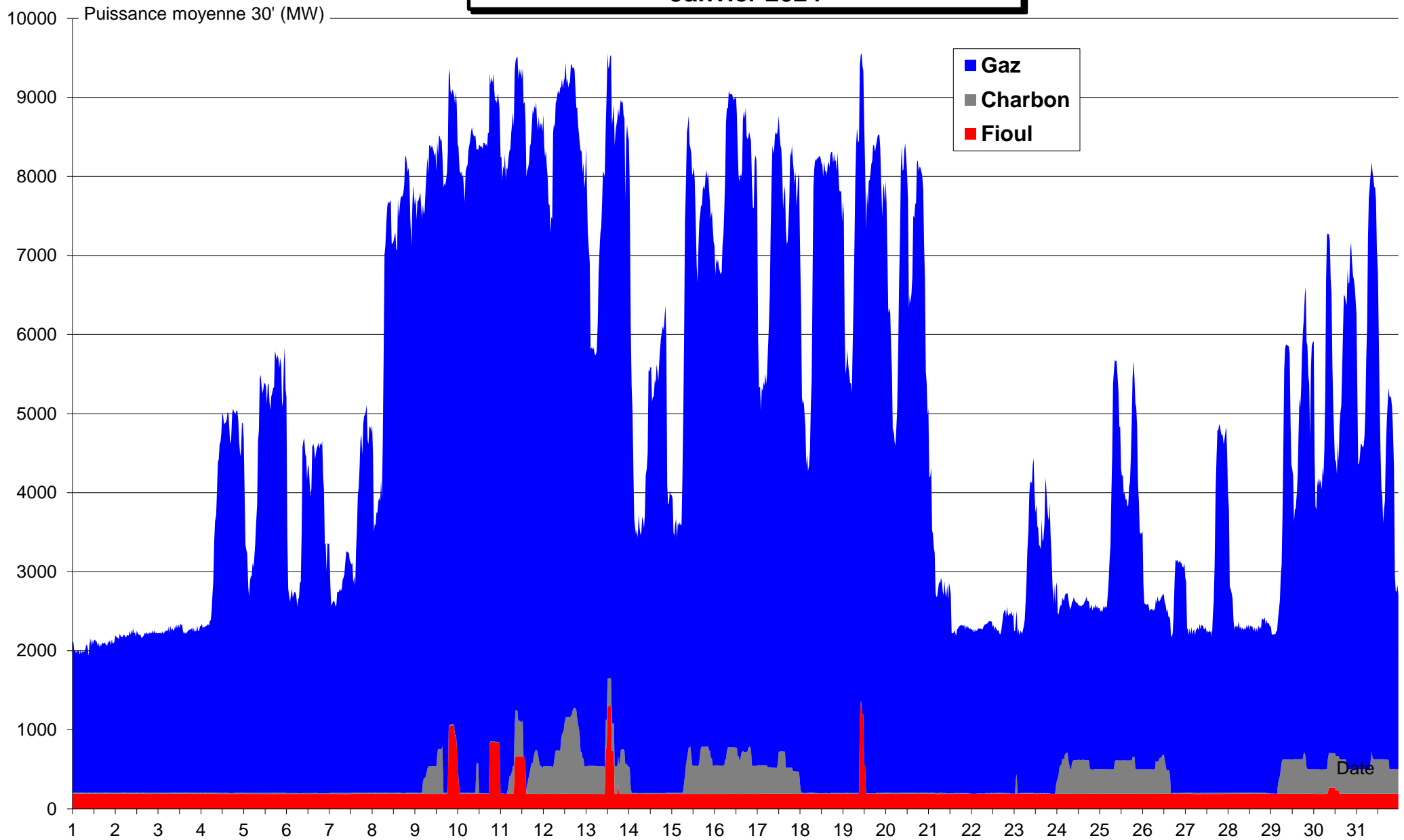

Productions cumulées fioul (détails) Janvier 2024

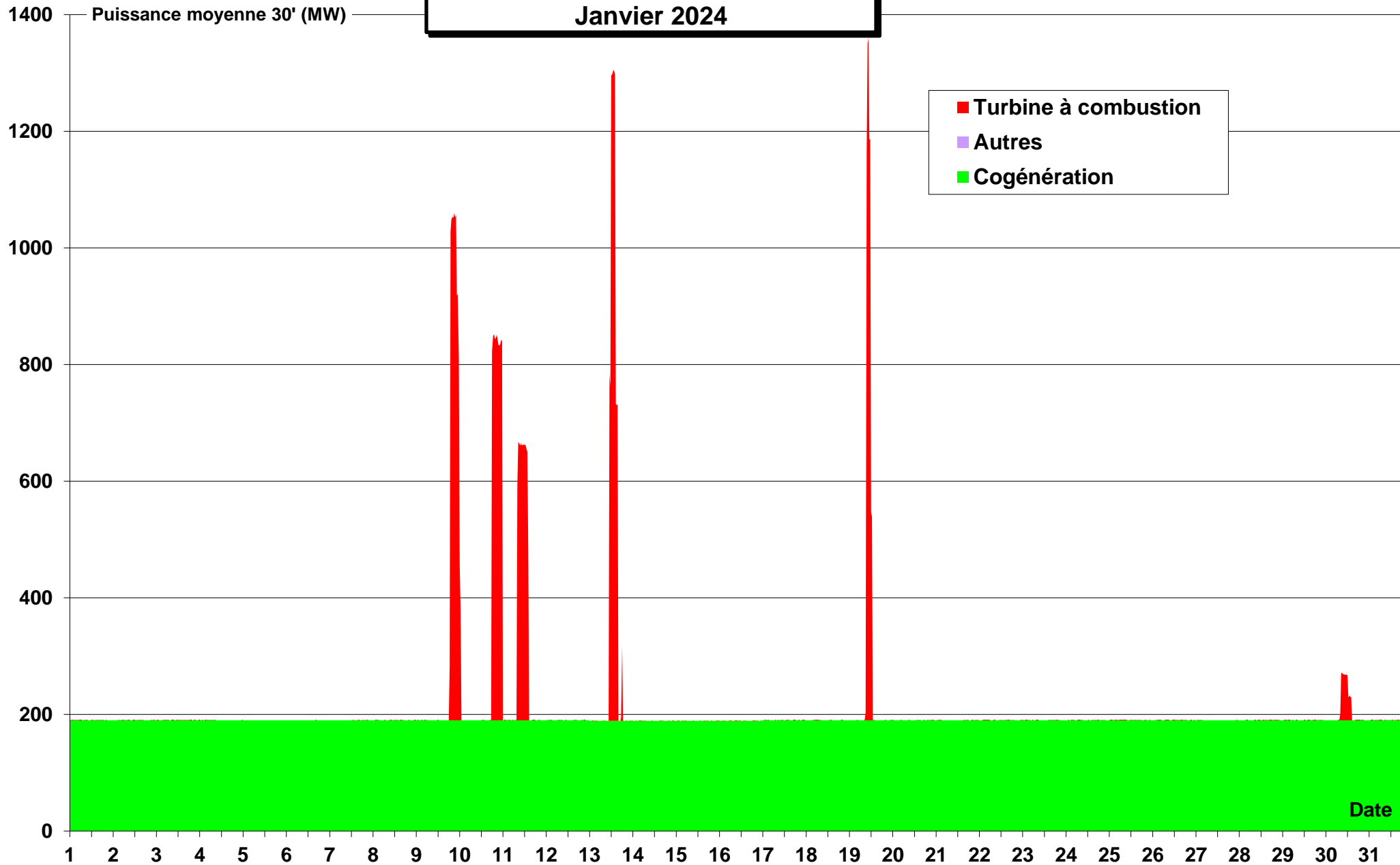

Puissance moyenne 30'
(MW)

**Productions cumulées gaz (détails)
Janvier 2024**

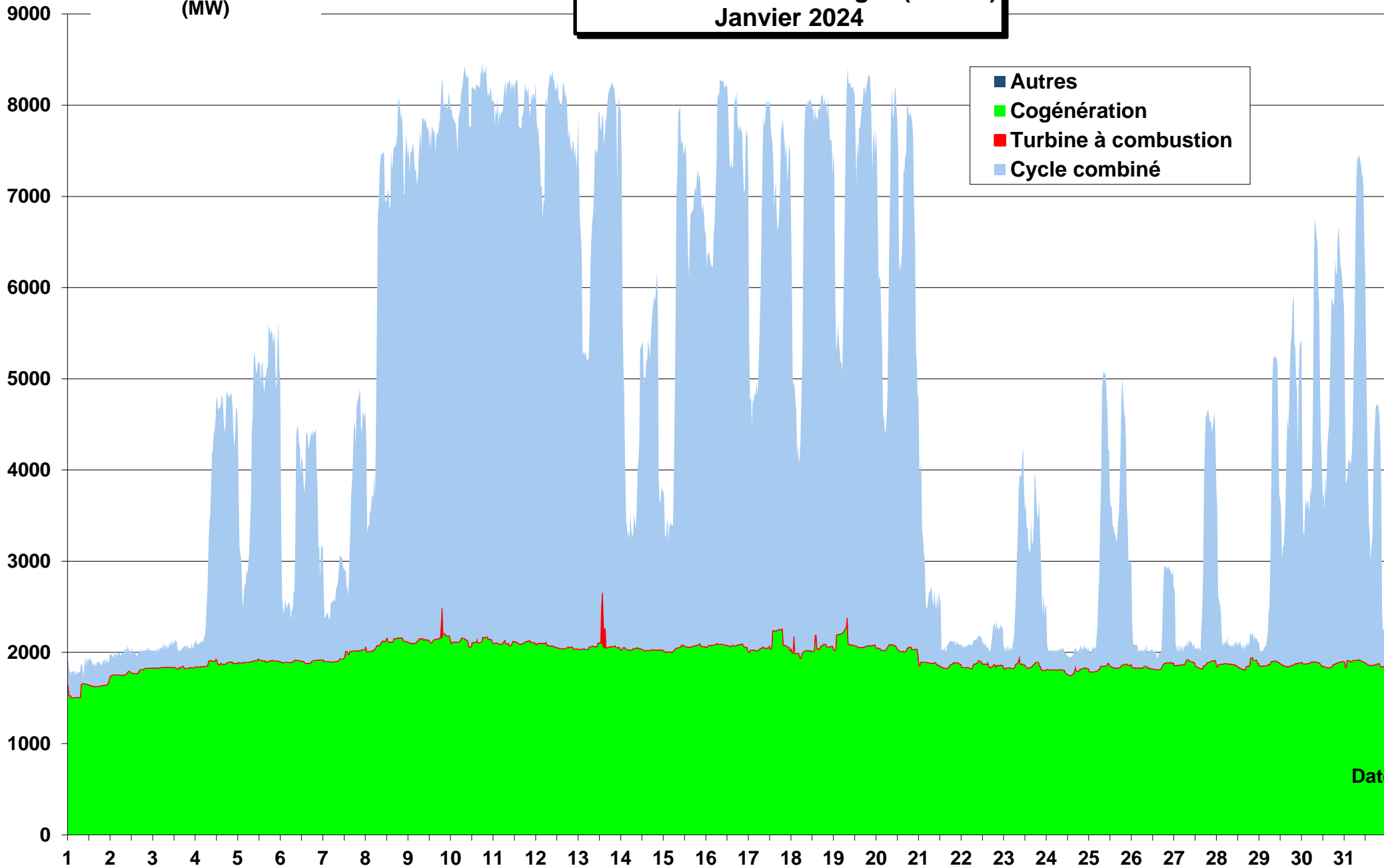

**Productions cumulées énergies thermiques renouvelables (détails)
Janvier 2024**

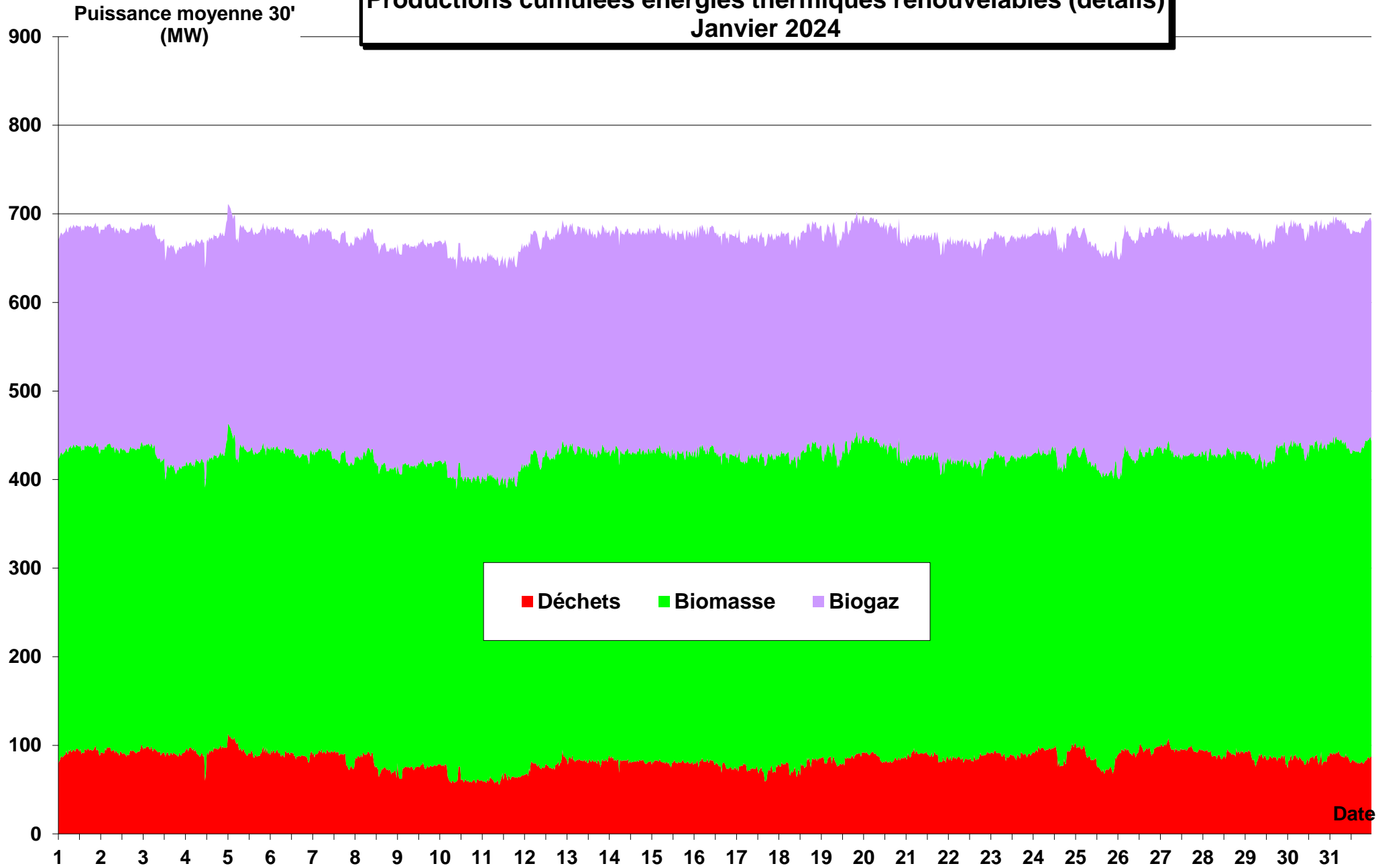

**Production cumulée électricité origine énergies renouvelables
Janvier 2024**

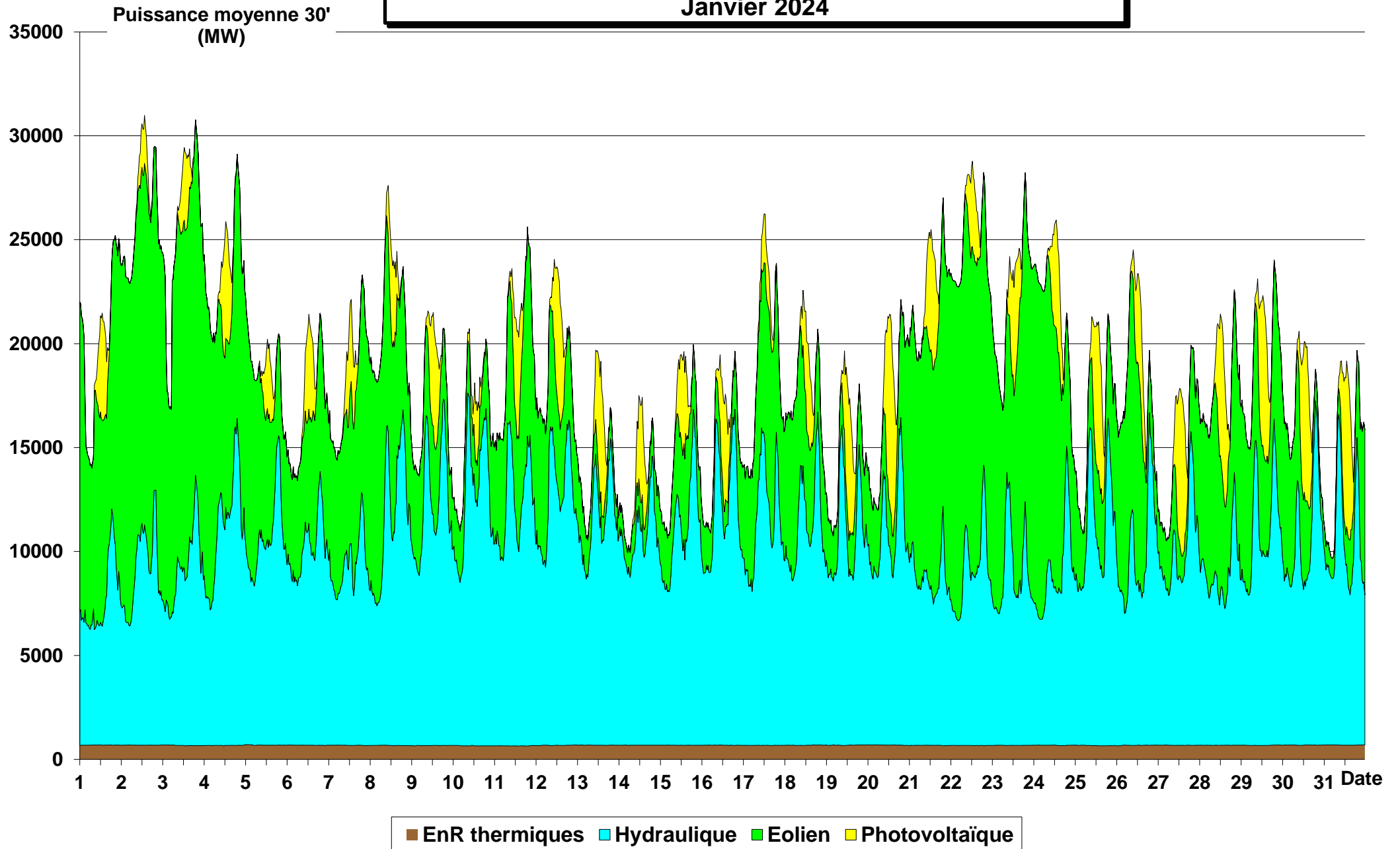

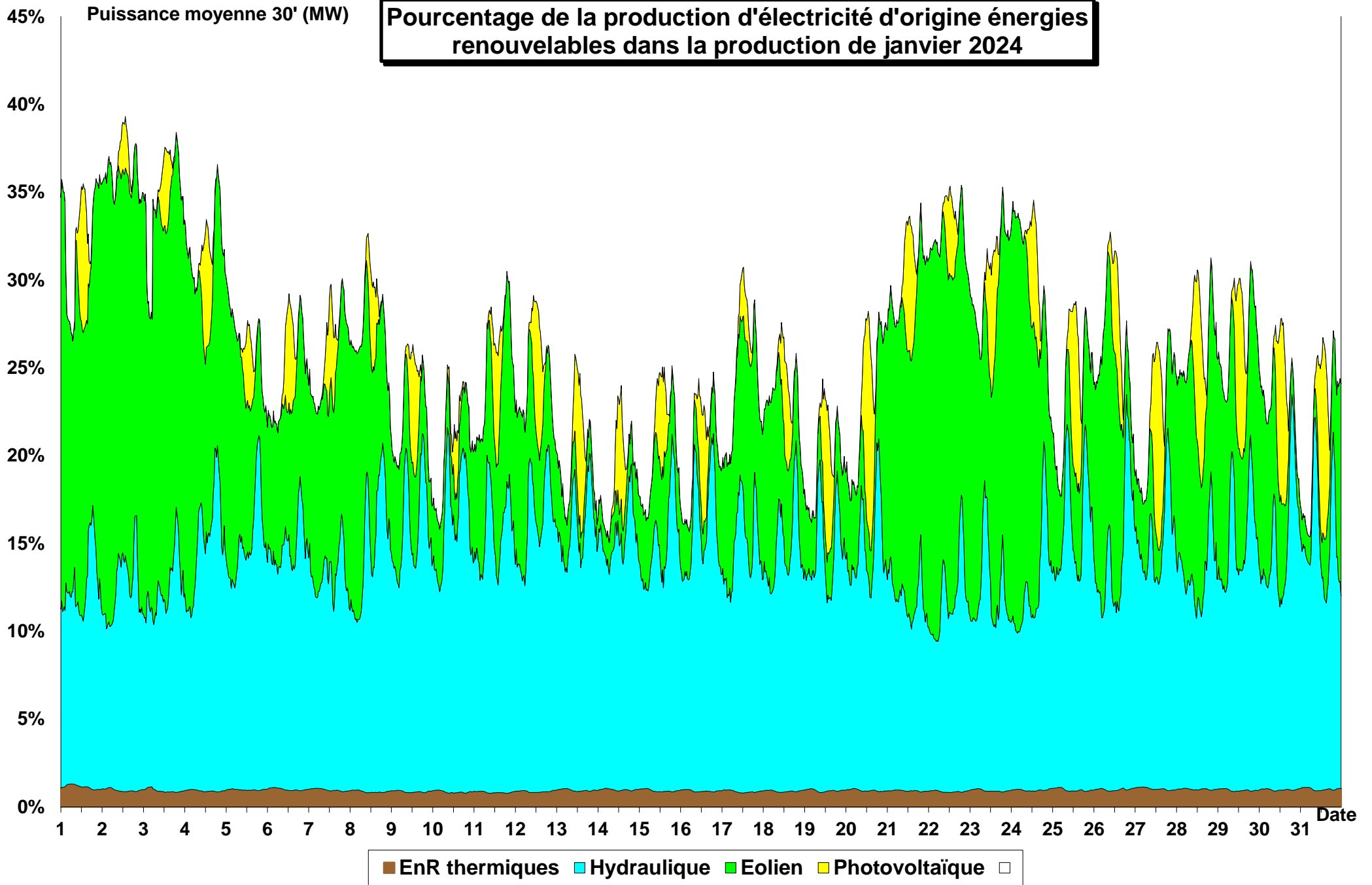

Production éolienne Janvier 2024 (puissance installée 23 617 MW)

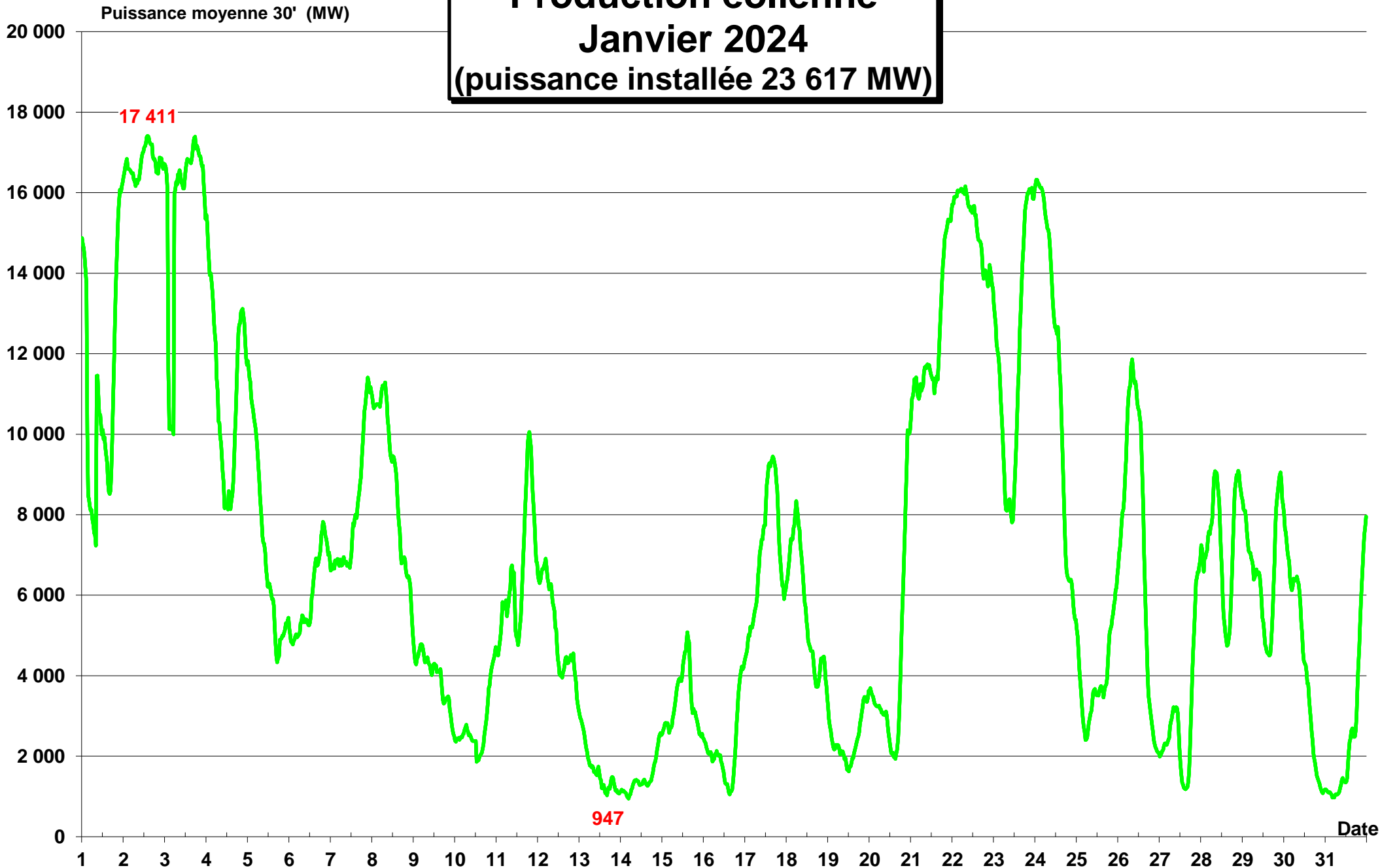

**PLAGE DE VARIATION
DE LA PUISSANCE
EOLIENNE JOURNALIERE
Janvier 2024**
Nota : l'échelle (23 617 MW)
correspond à la
puissance installée

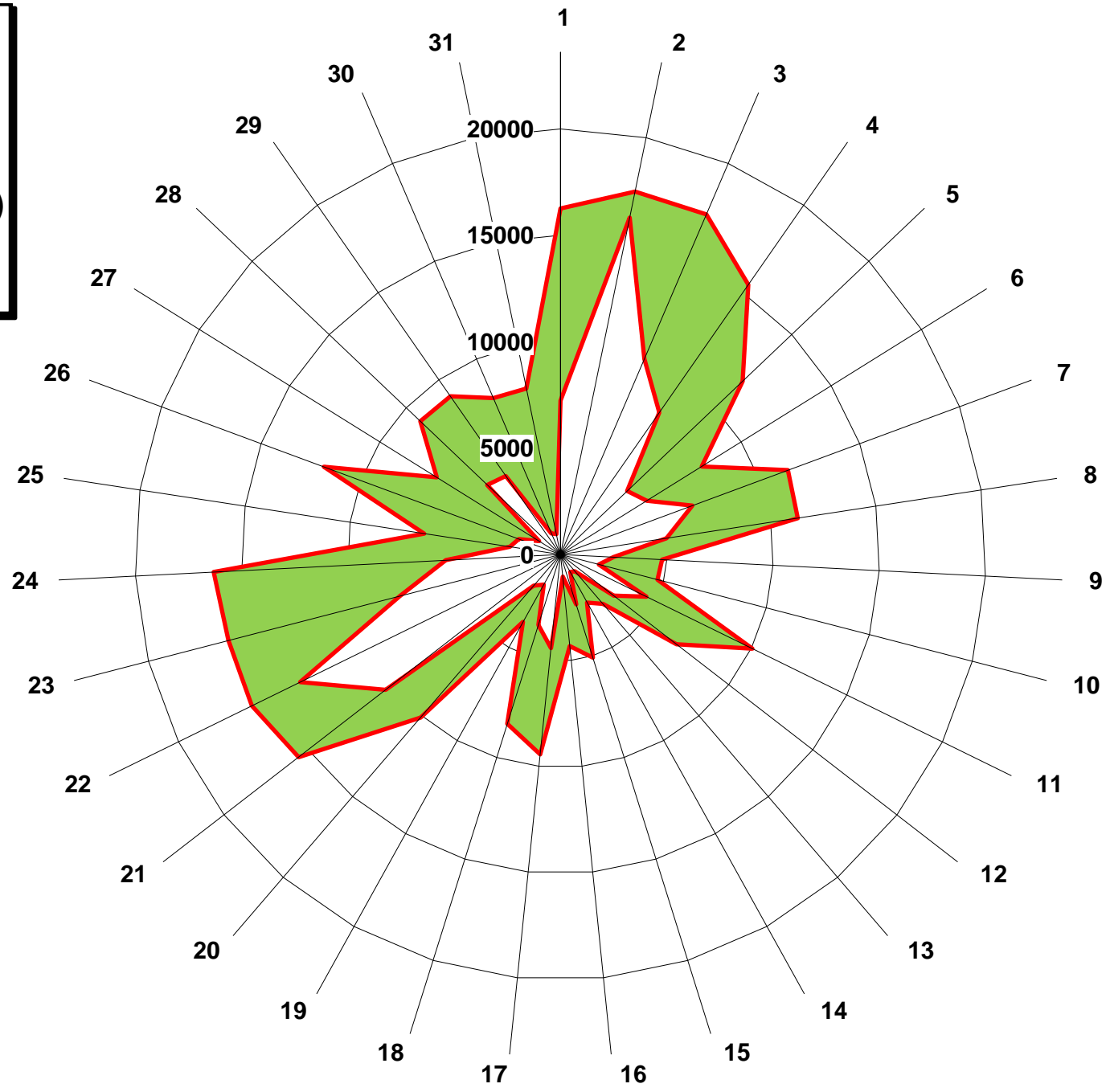

■ Demi-heure maxi du jour
■ Demi-heure mini du jour

Productions éoliennes terrestre et en mer de janvier 2024

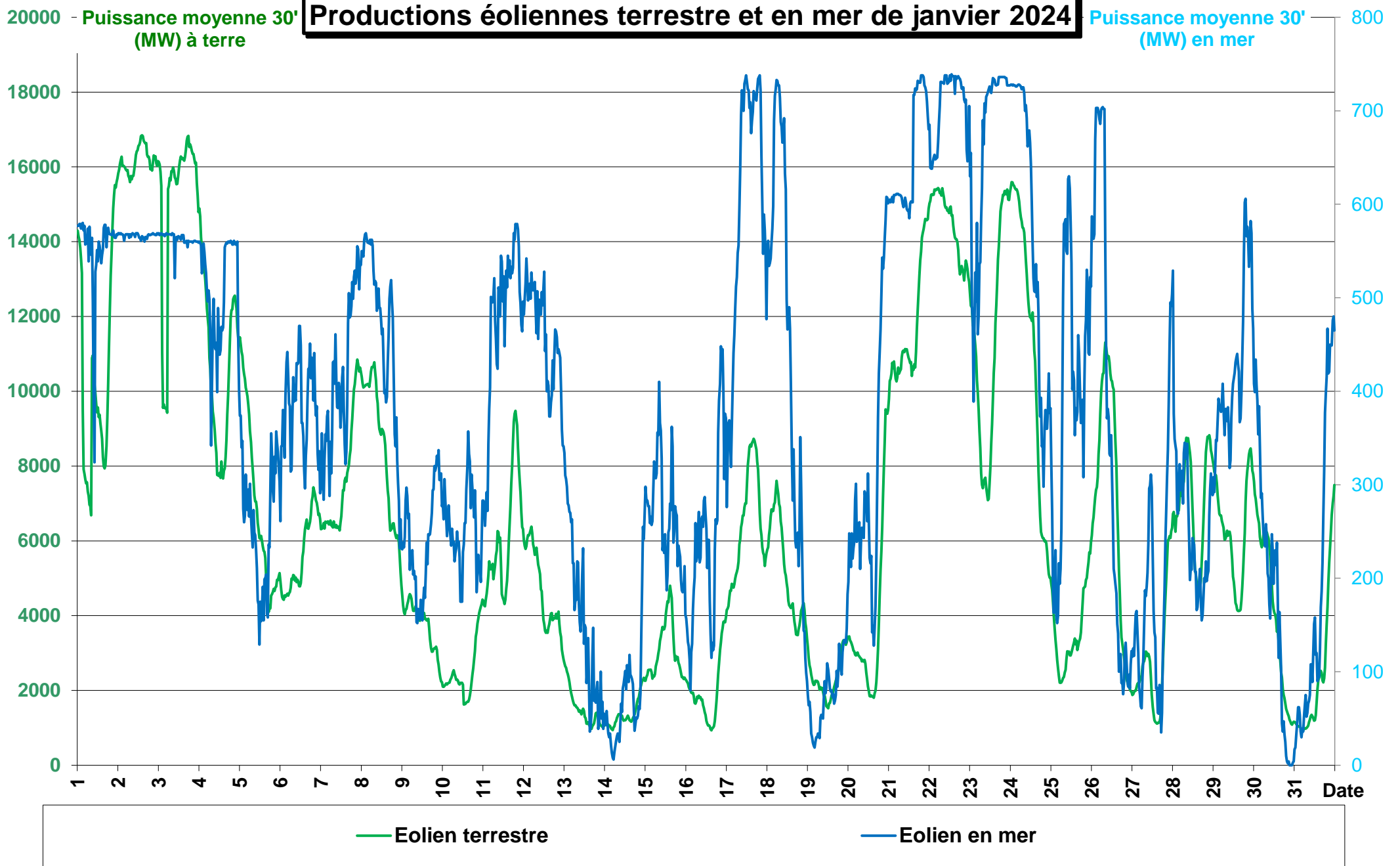

Production photovoltaïque Janvier 2024 (puissance installée 17 419 MW)

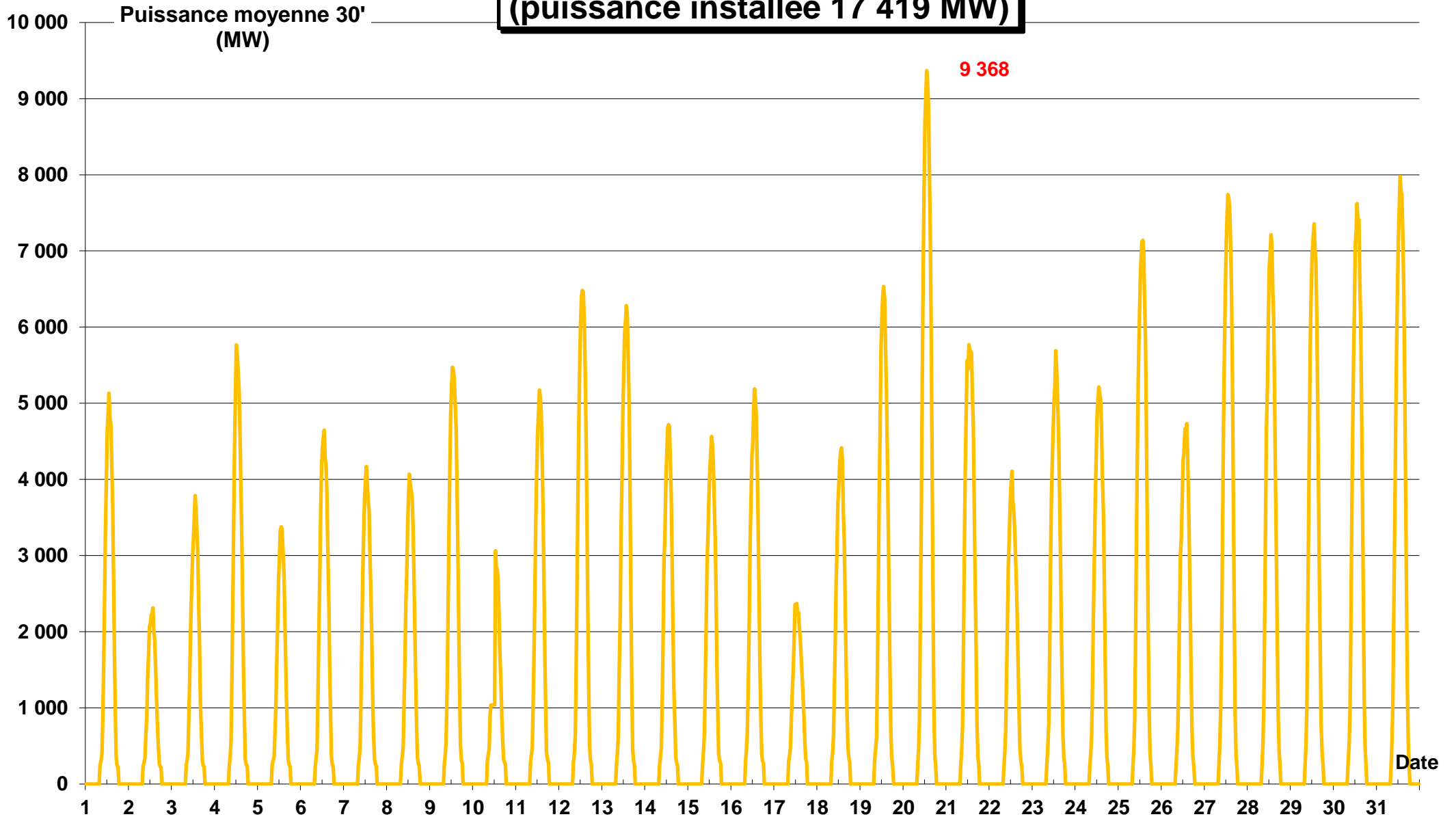

**Production cumulée électricité origine énergies renouvelables intermittentes
(Puissances installées : éolien 23 617 MW & PV 17 419 MW)
Janvier 2024**

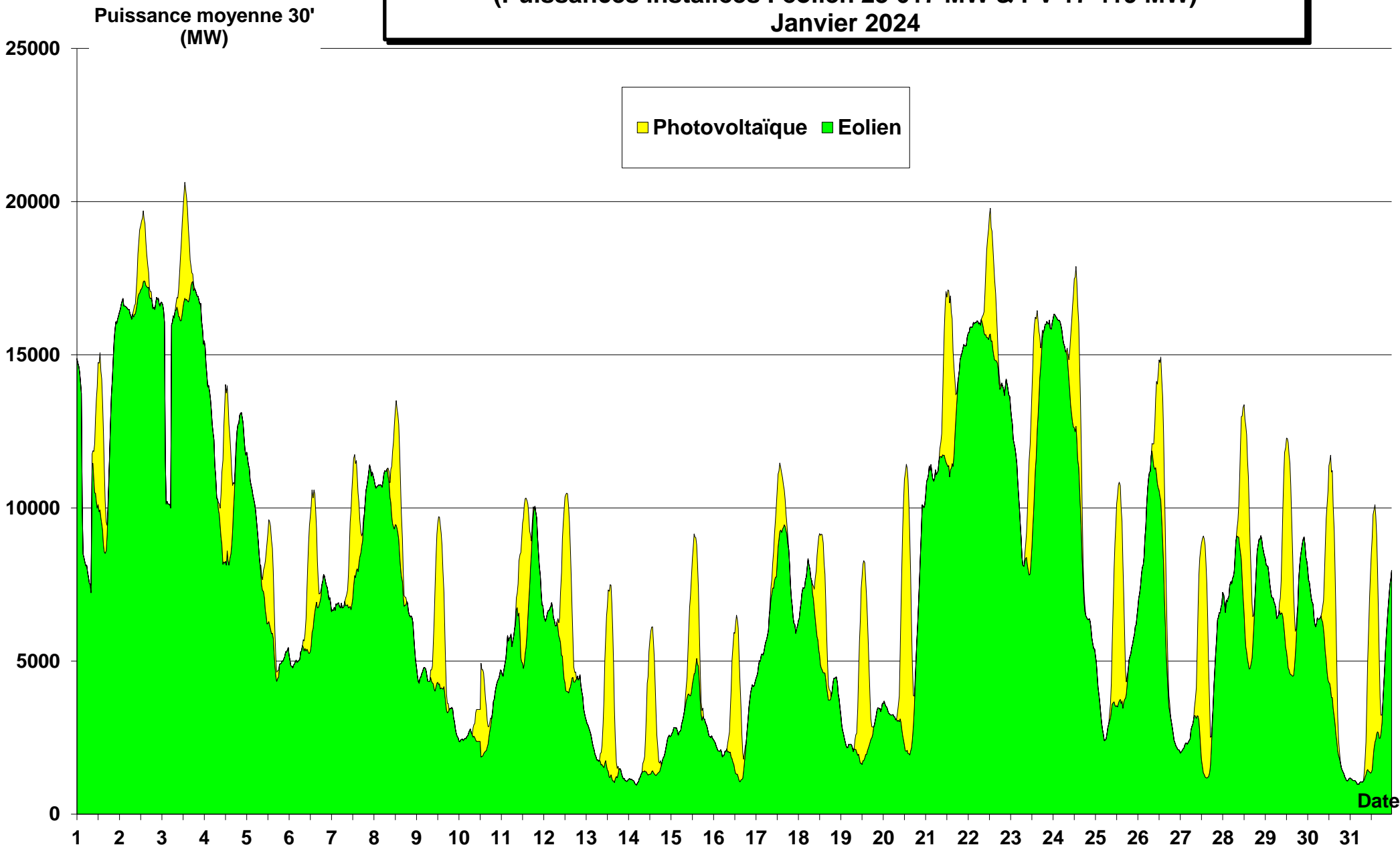

**Production électricité origine
énergies renouvelables intermittentes (MW)
(Puissances installées :
éolien 23 617 MW & PV 17 419 MW)
Janvier 2024**

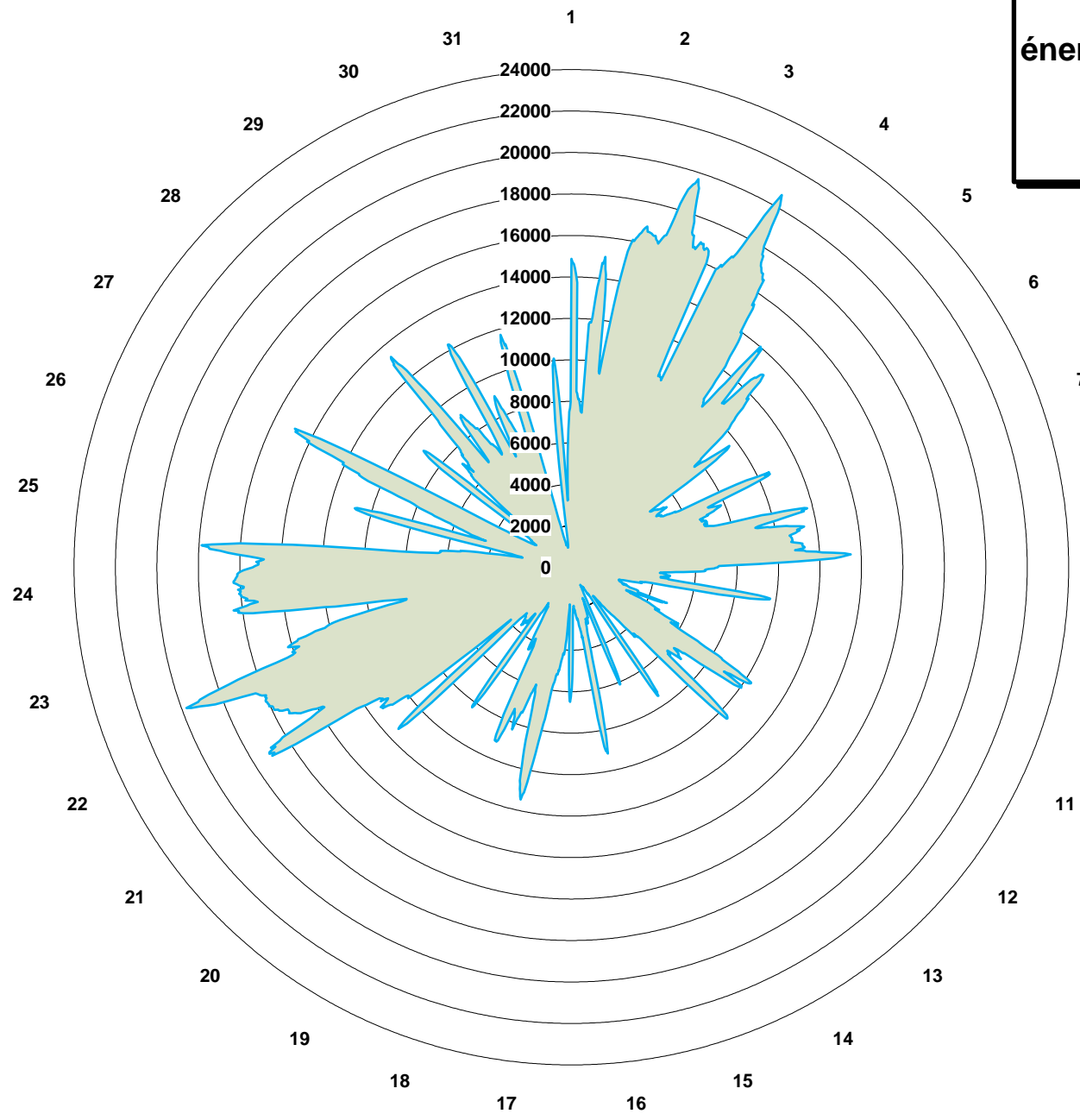

■ Eolien + Photovoltaïque

Variations des productions éolienne et photovoltaïque Janvier 2024

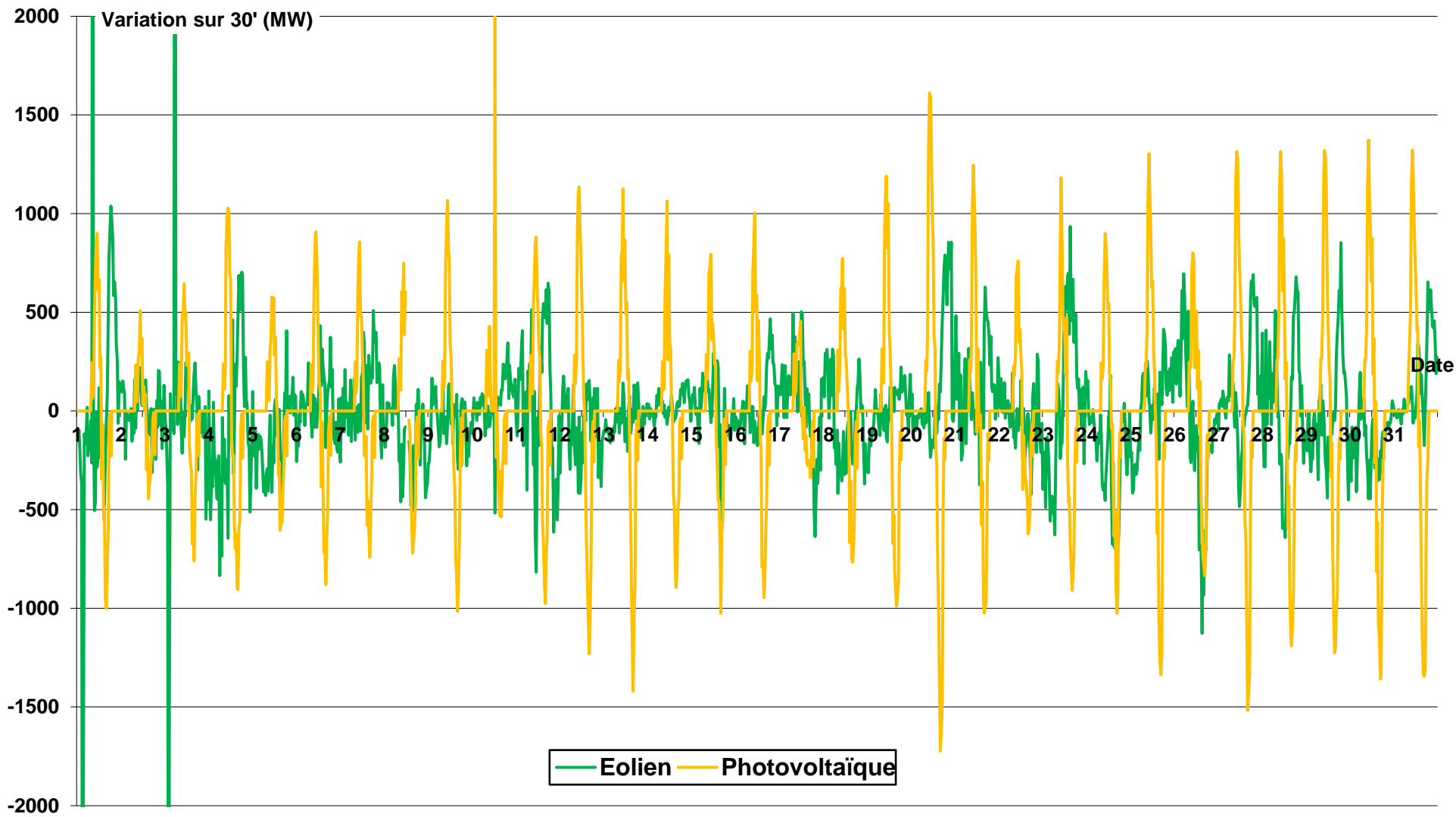

**Variation de la production cumulée des énergies intermittentes
(éolien + photovoltaïque)
Janvier 2024**

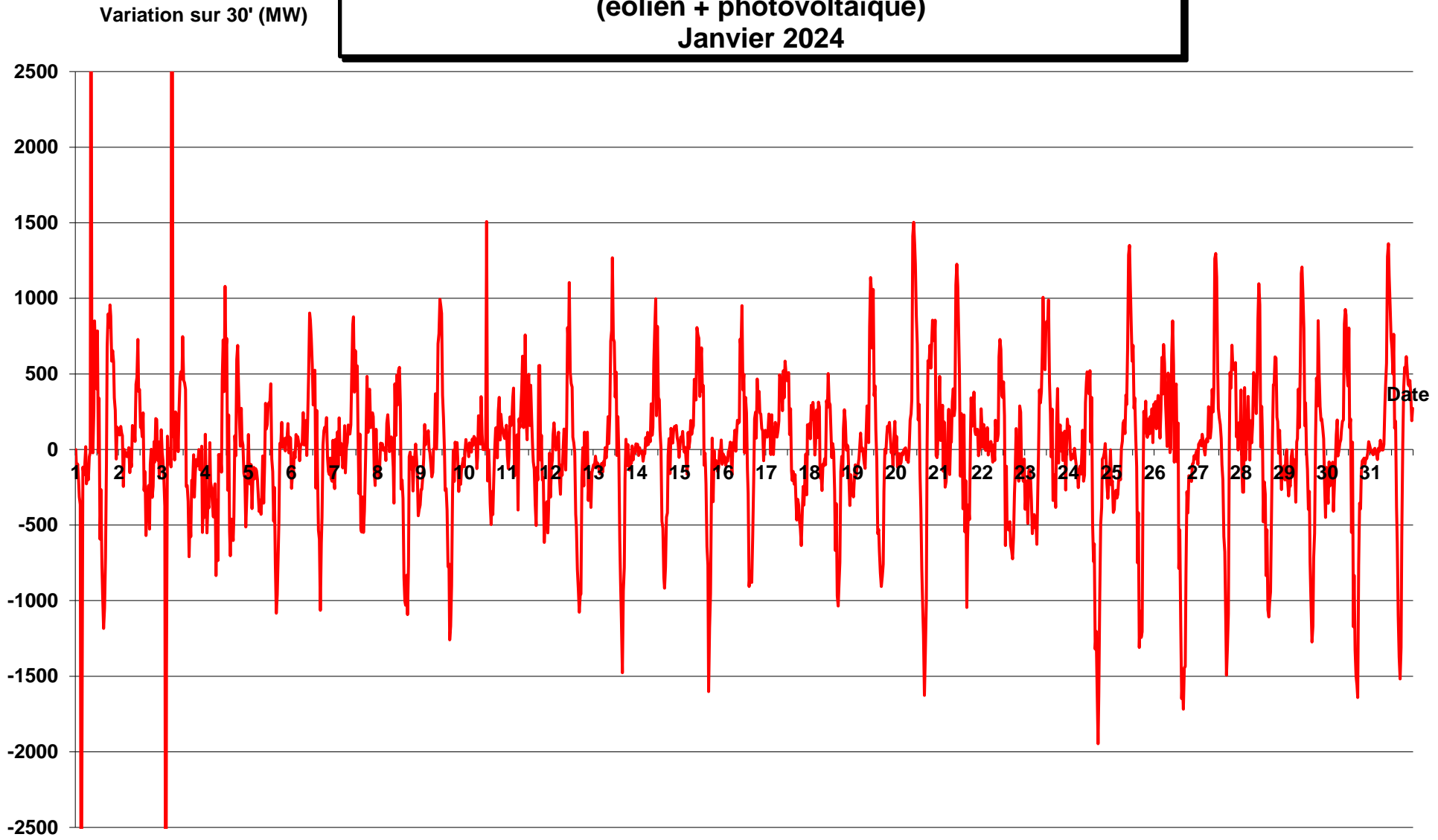

PRODUCTION HYDRAULIQUE - STOCKAGE PAR POMPAGE Janvier 2024

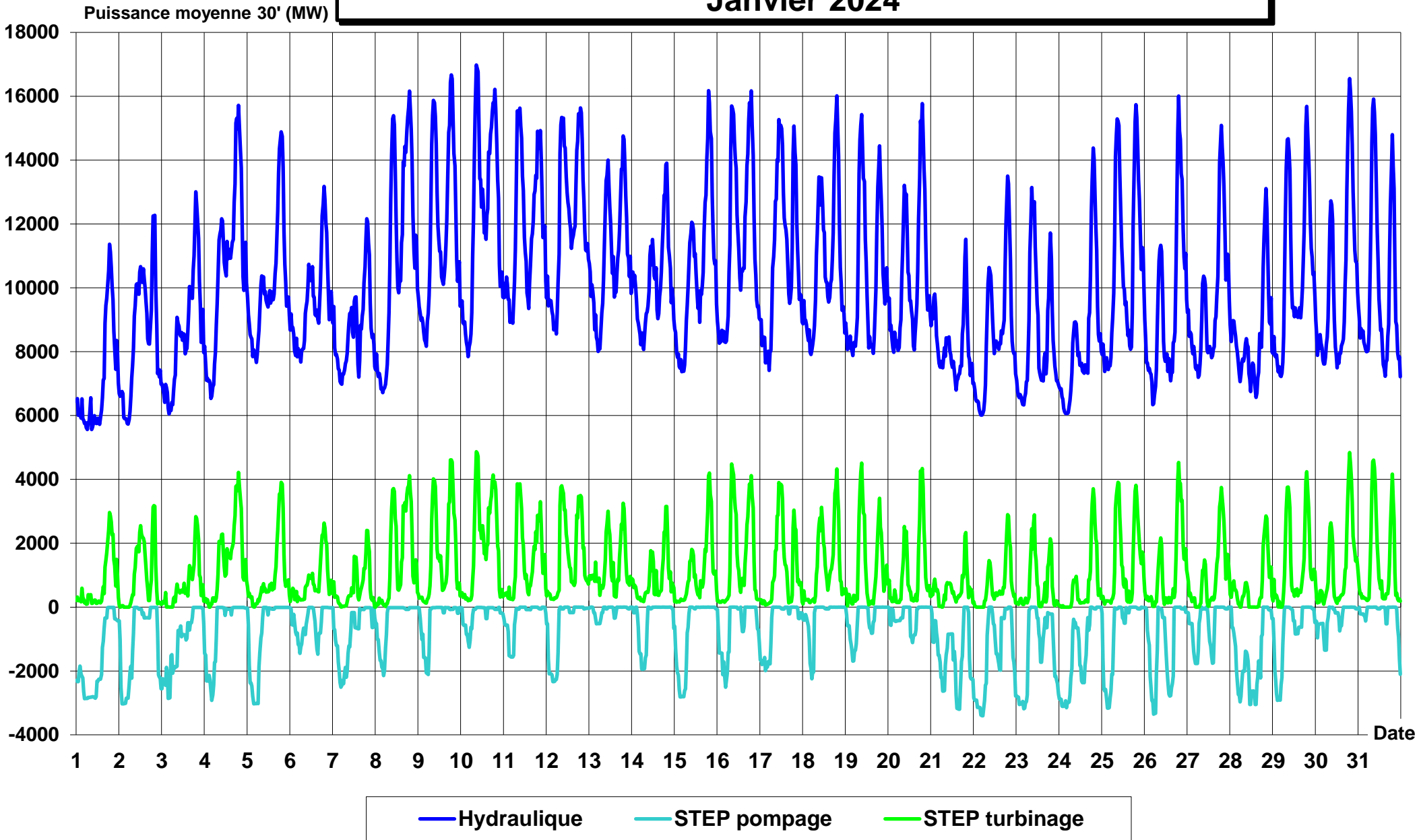

Productions cumulées hydraulique (détails) Janvier 2024

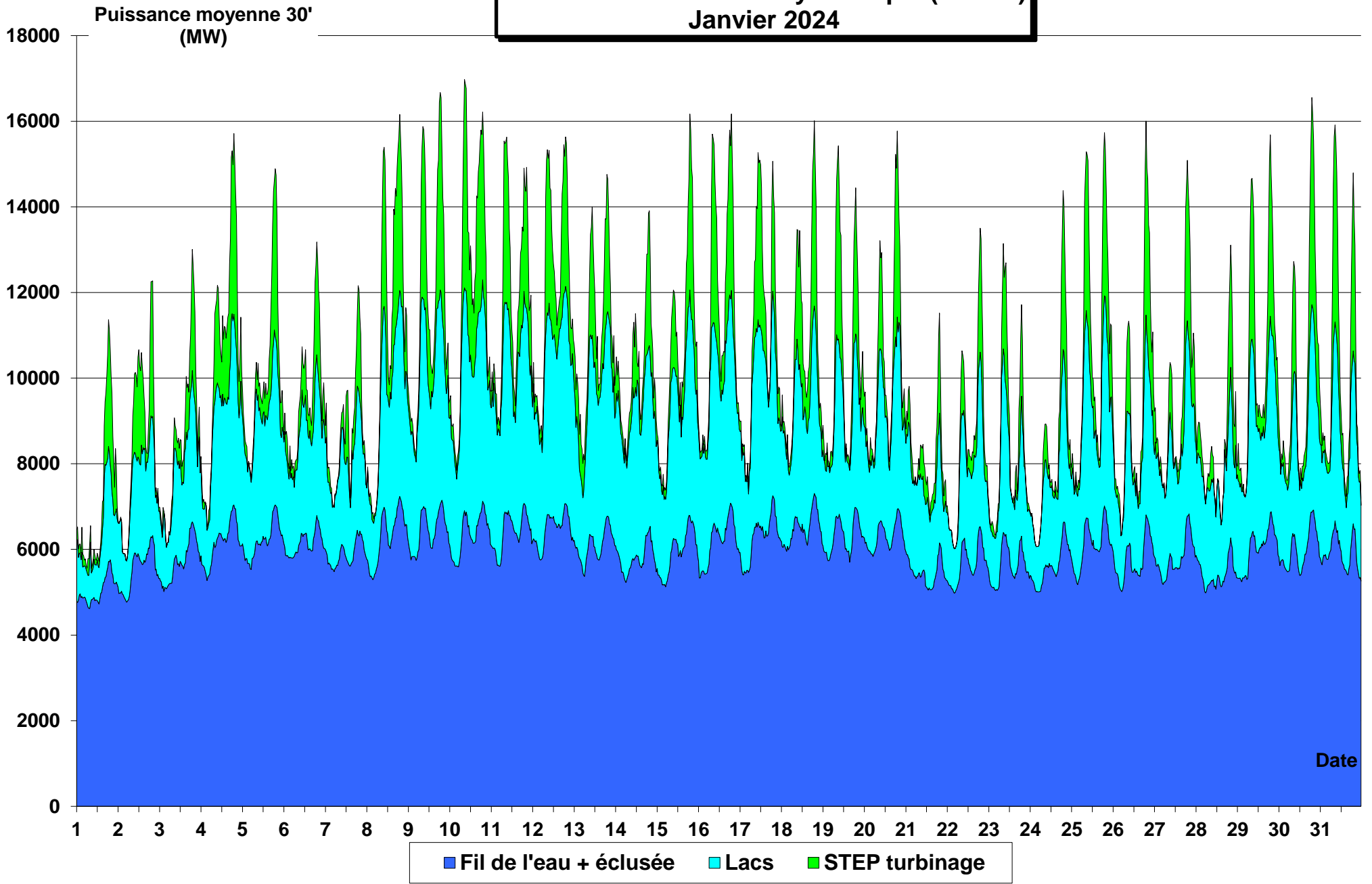

PRODUCTION - CONSOMMATION - Part du nucléaire Janvier 2024

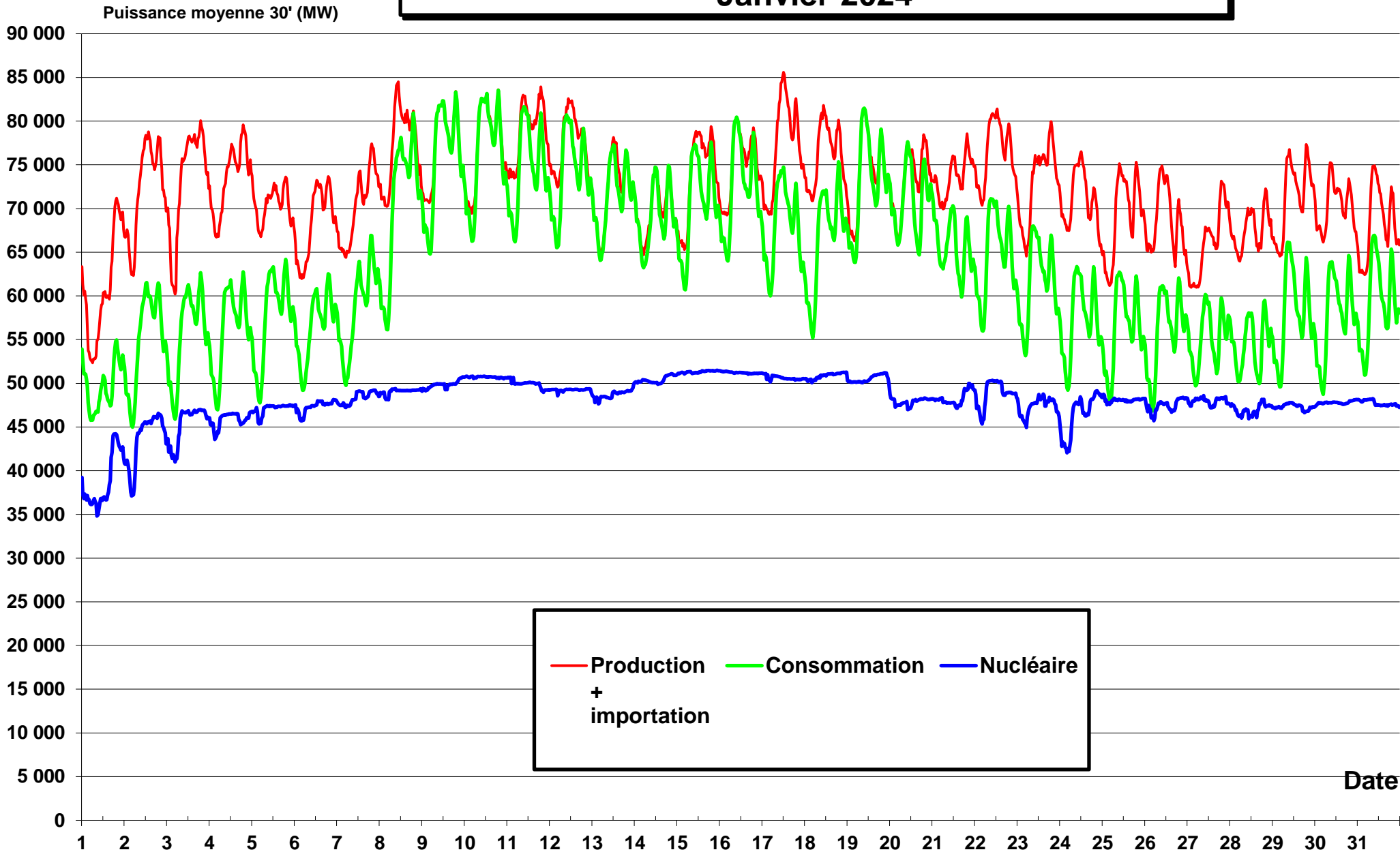

Production éolienne et gaz Janvier 2024

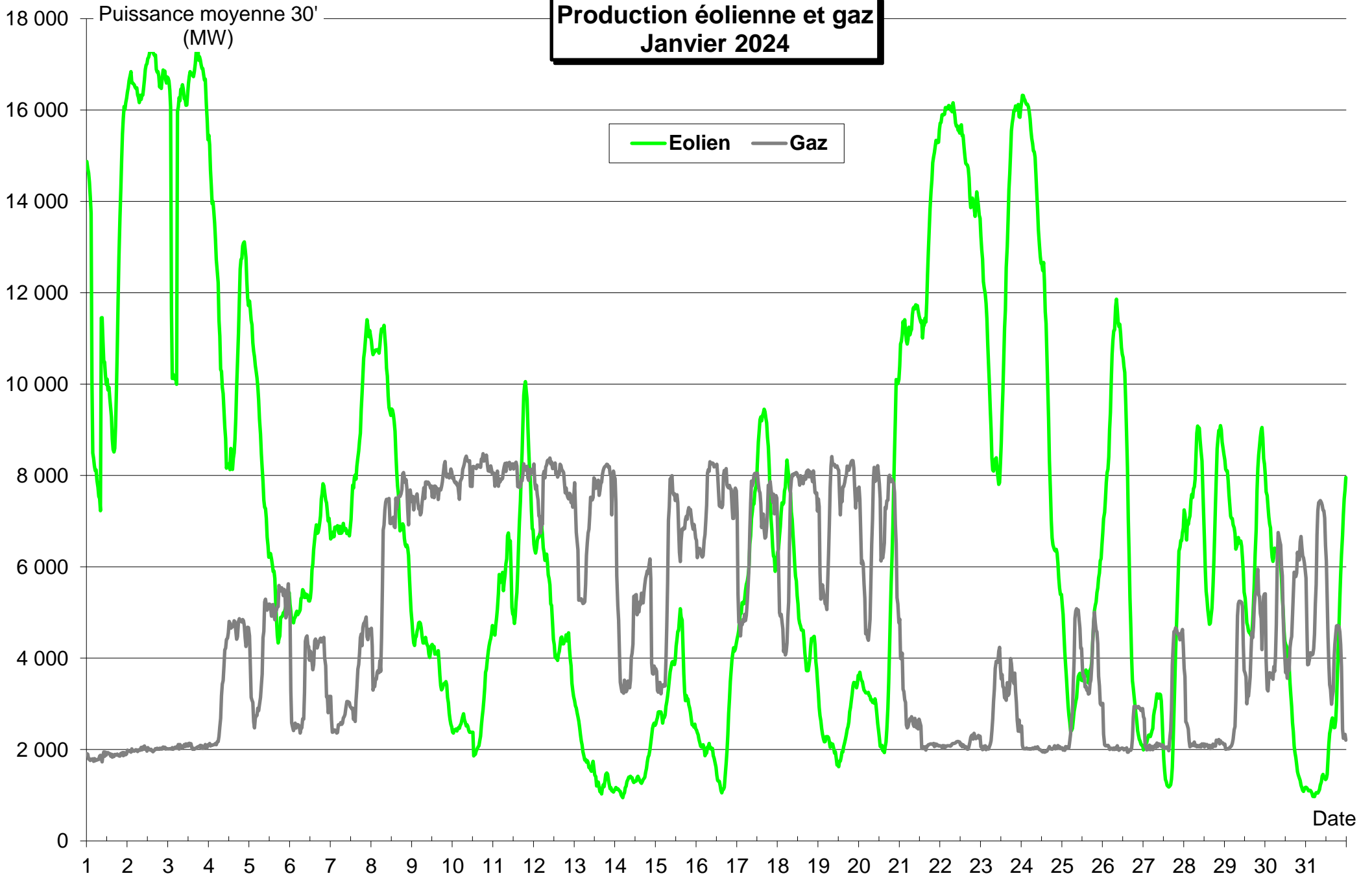

Production éolienne et nucléaire Janvier 2024

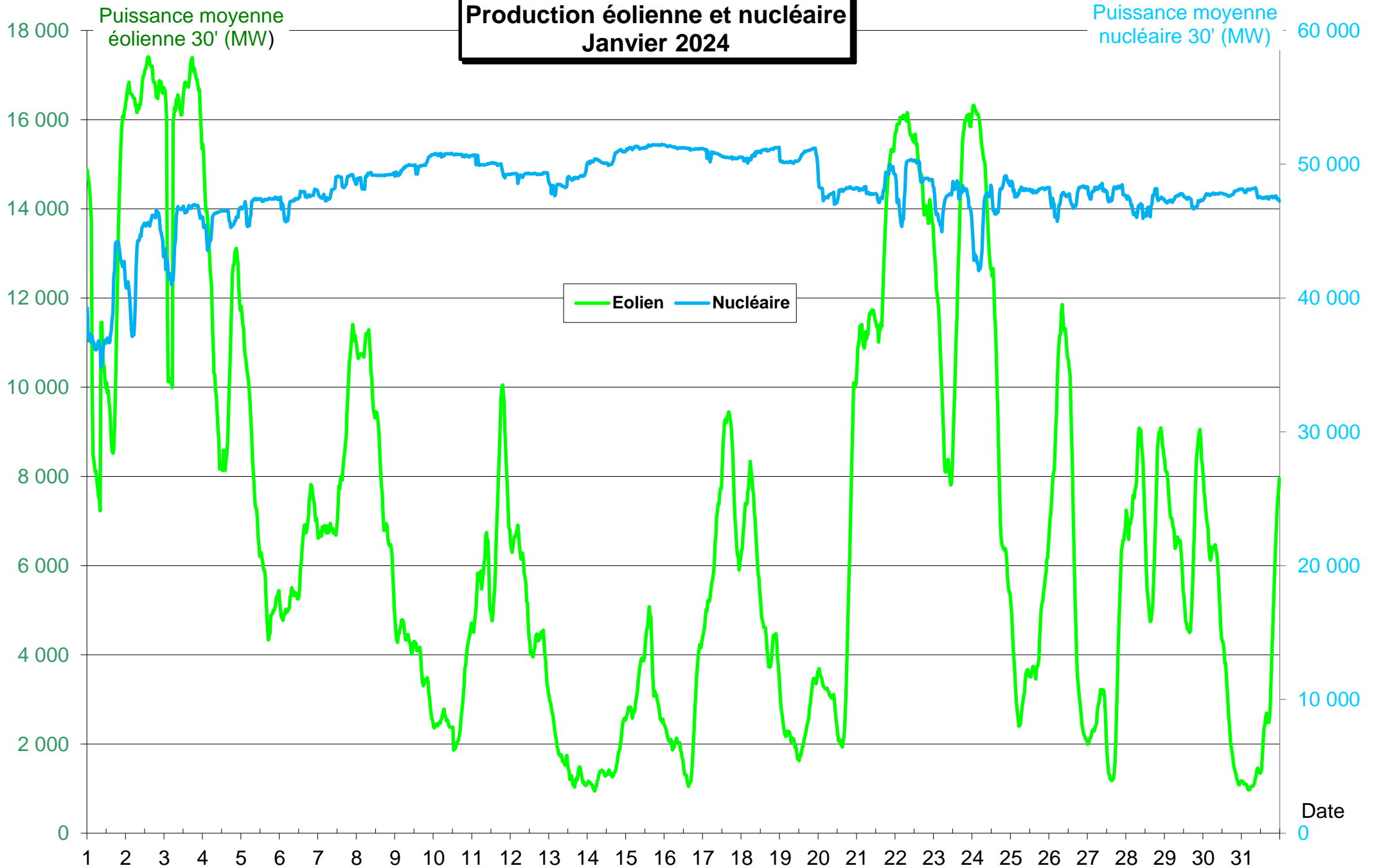

CO₂ produit (moyenne 30 mn) Janvier 2024

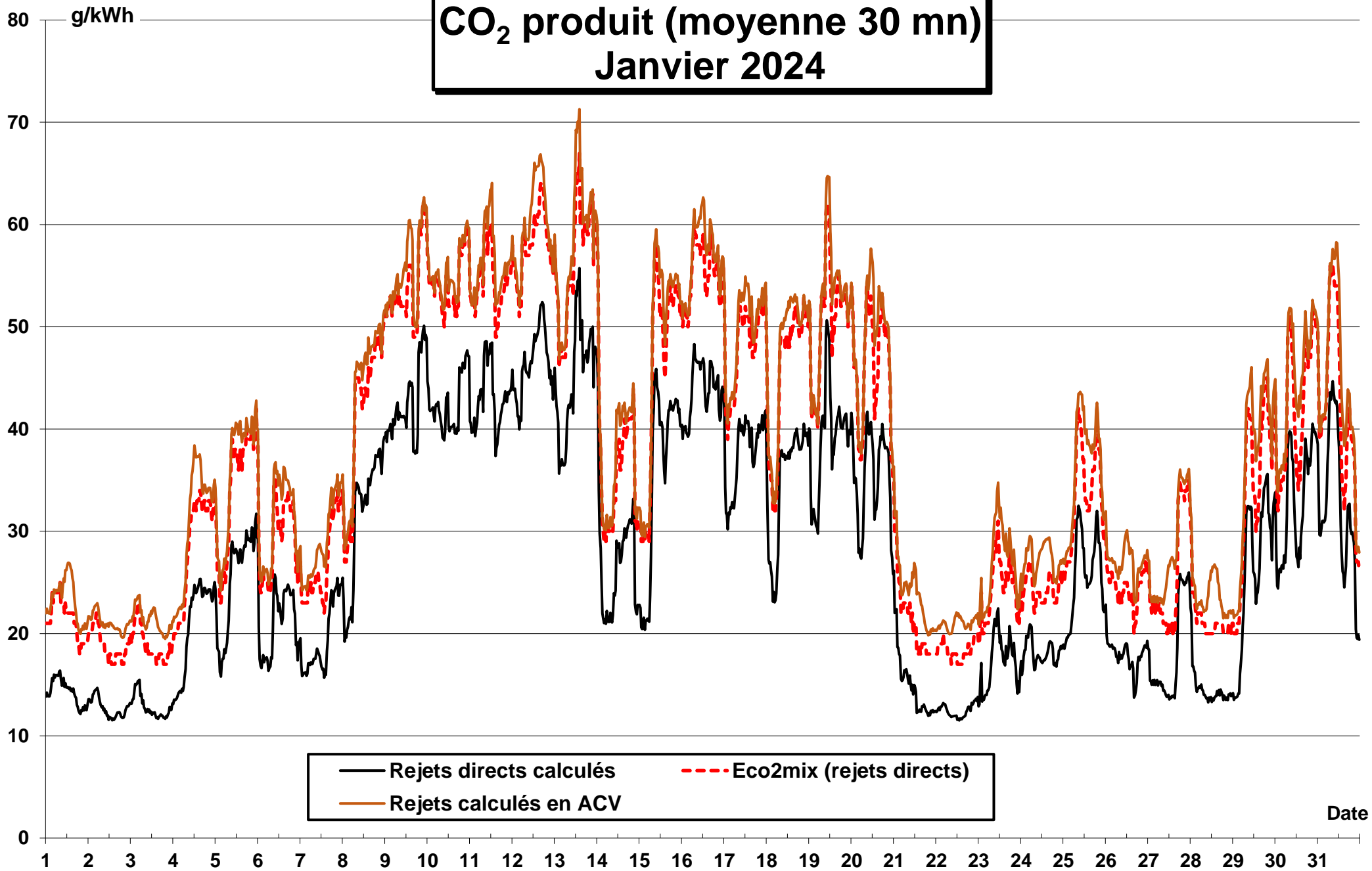

**% cumulé de production décarbonée
Janvier 2024**

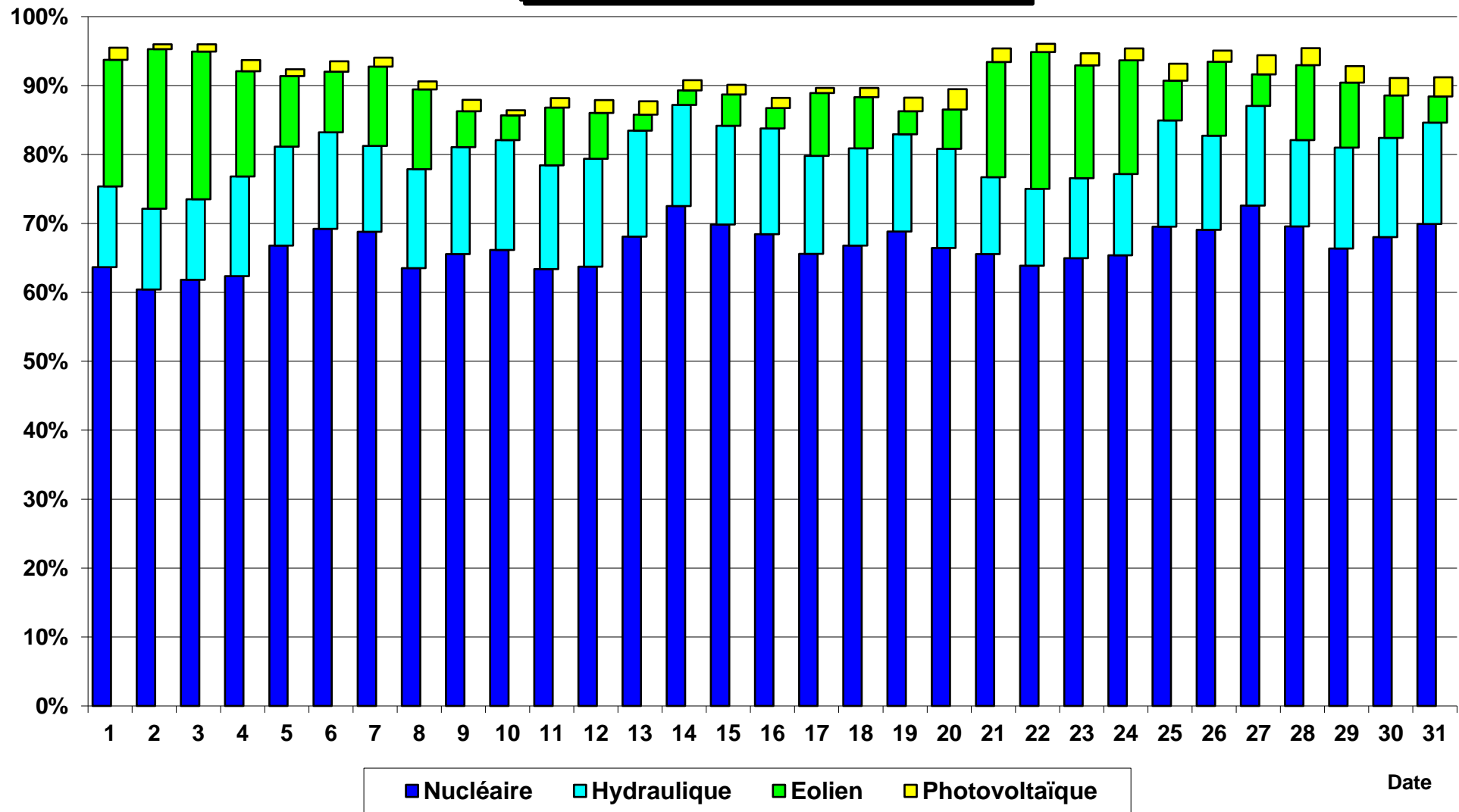

PUISSANCES JOURNALIERES (à partir des mesures 30 minutes) Janvier 2024

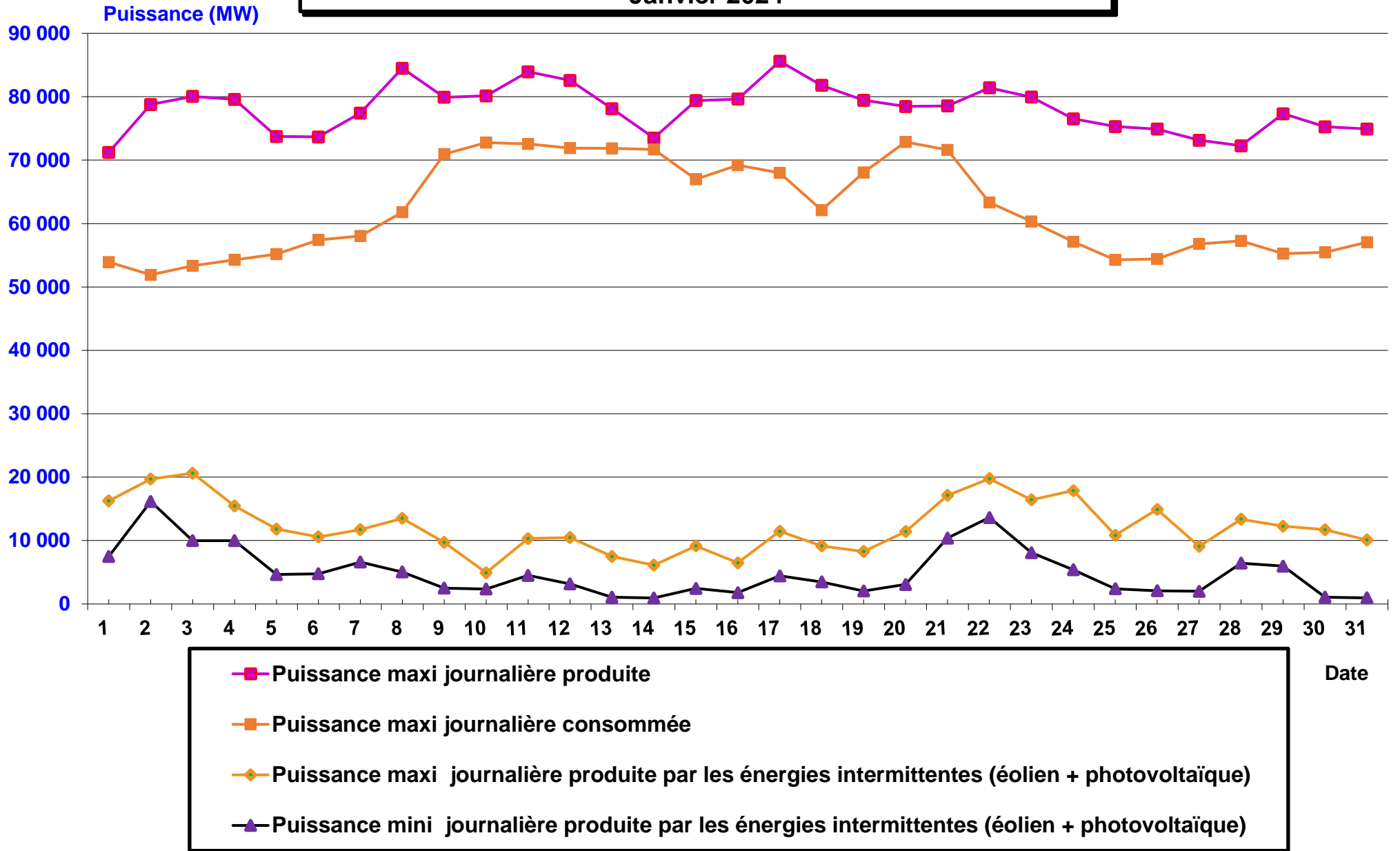

Stockage batteries "RINGO" Janvier 2024

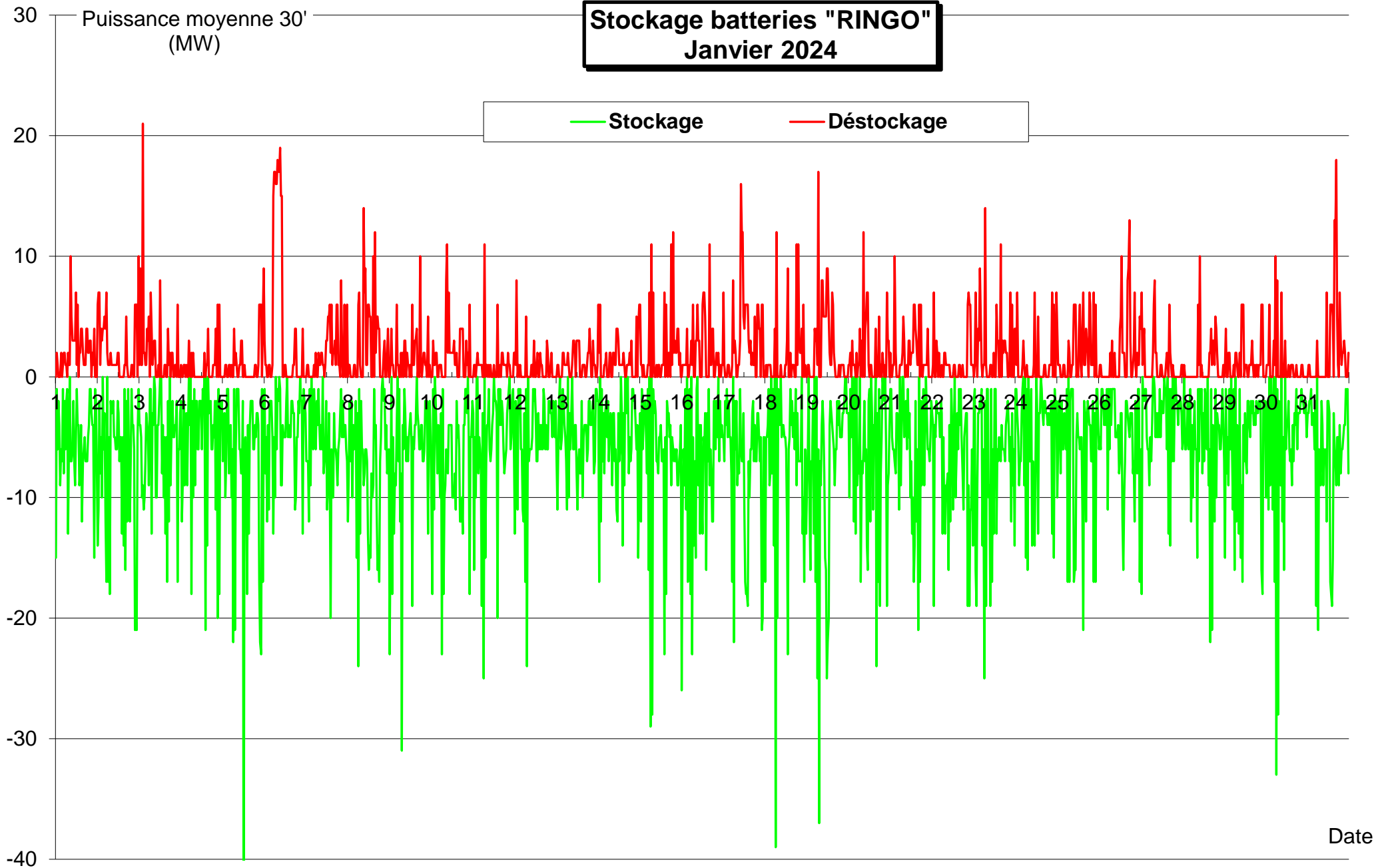

Facteurs de charge éolien et photovoltaïque Janvier 2024

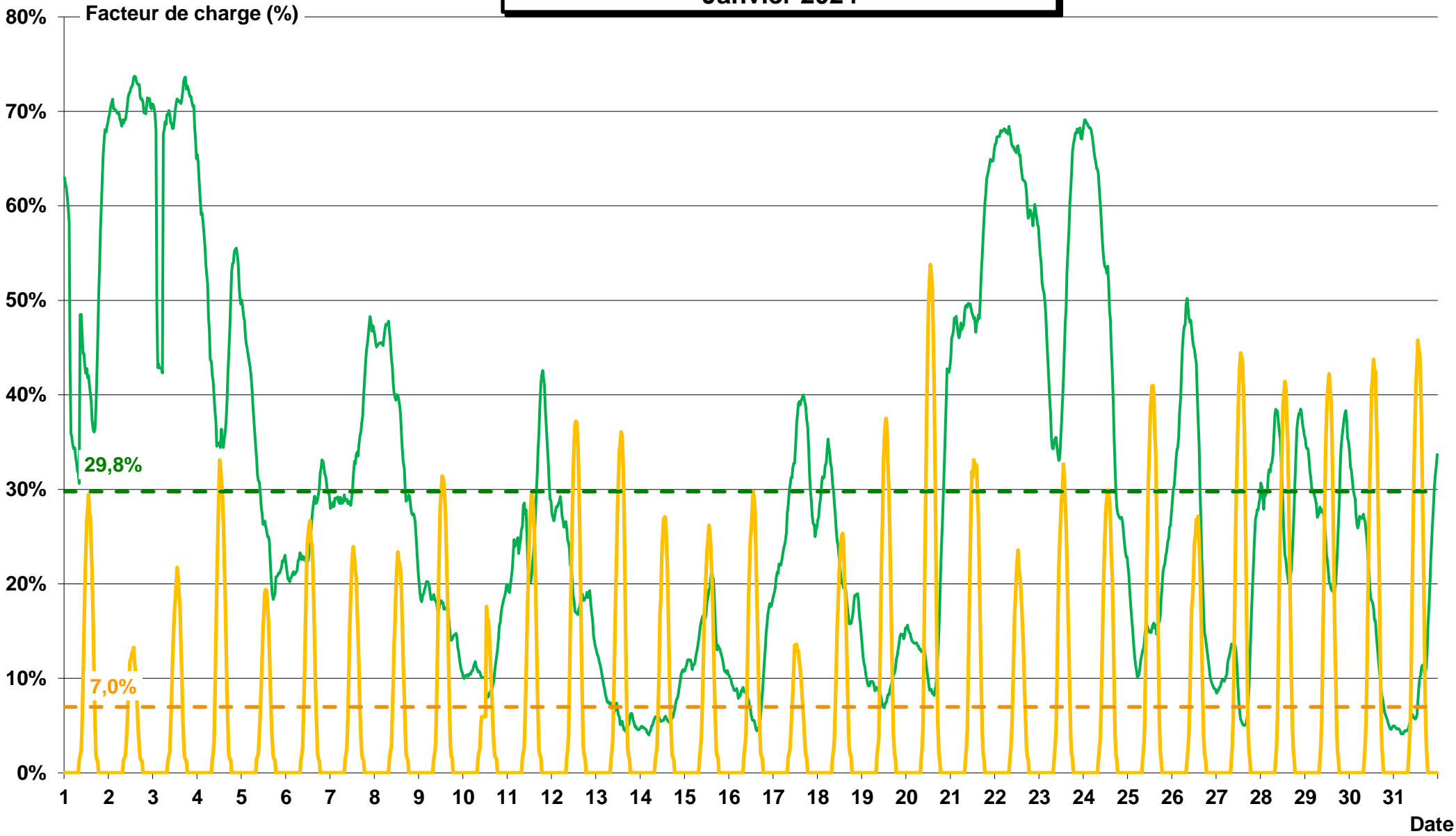

— Eolien — Photovoltaïque - - - Facteur charge moyen éolien - - - Facteur charge moyen photovoltaïque

Facteurs de charge (nombre de 1/2 h par classes de 10%) Janvier 2024

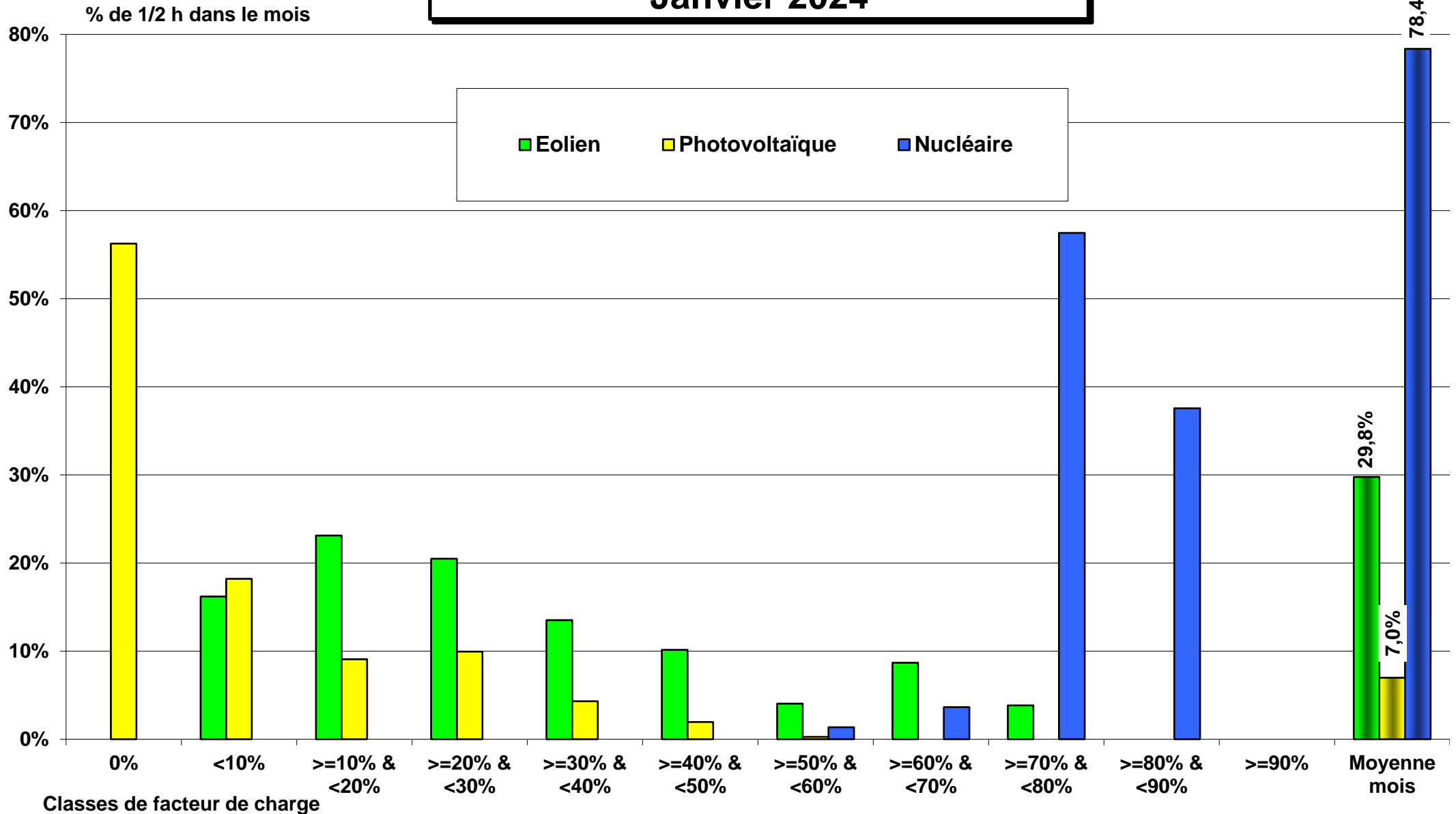

ECHANGES COMMERCIAUX

Janvier 2024

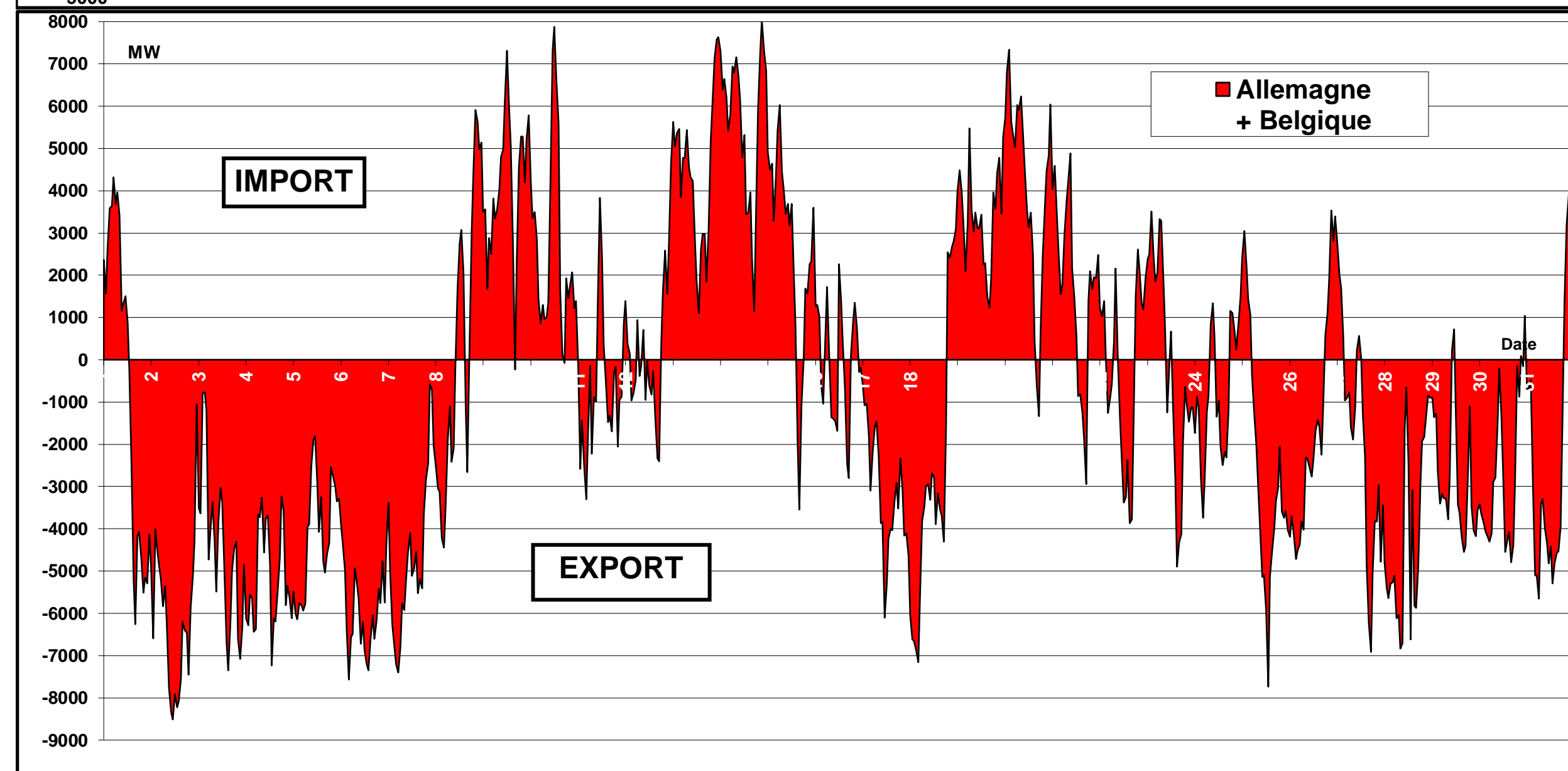
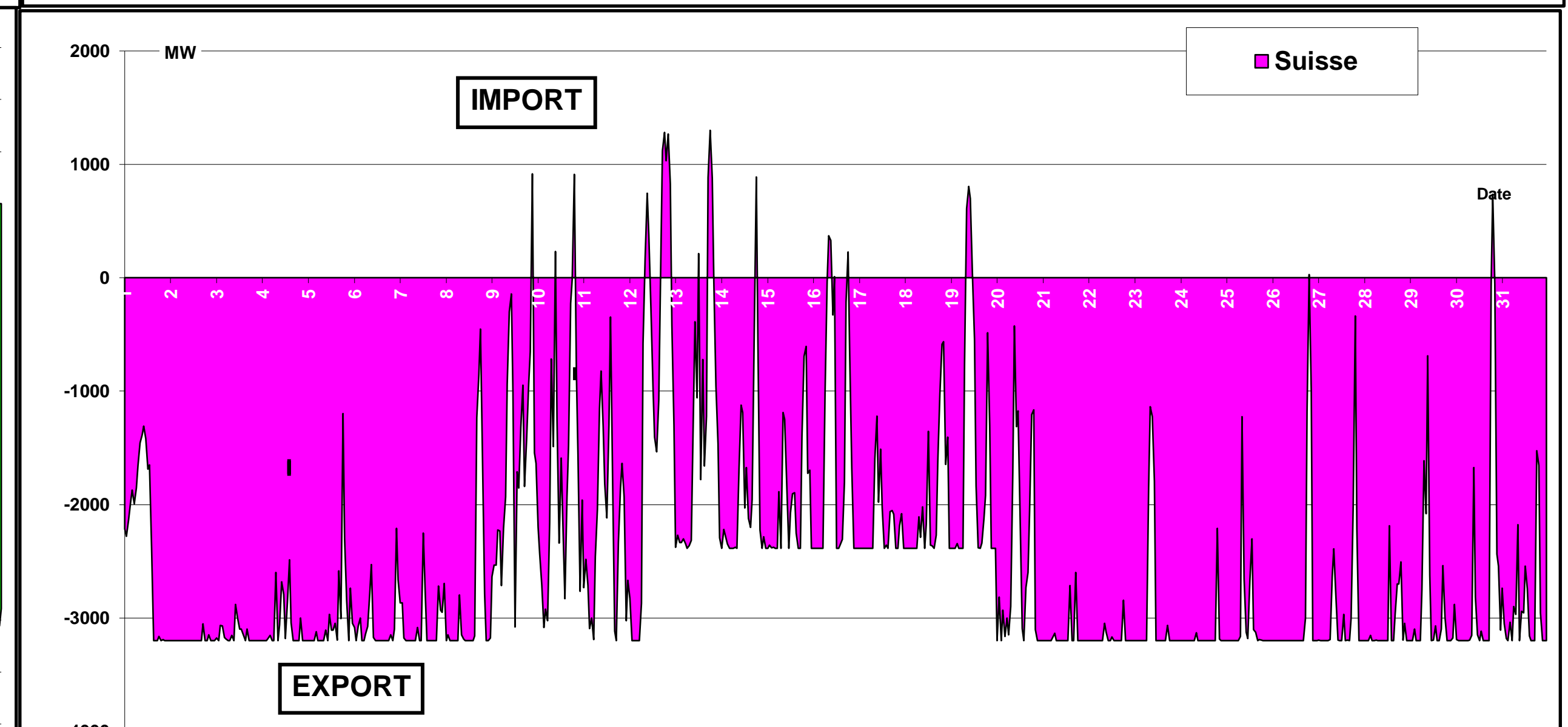
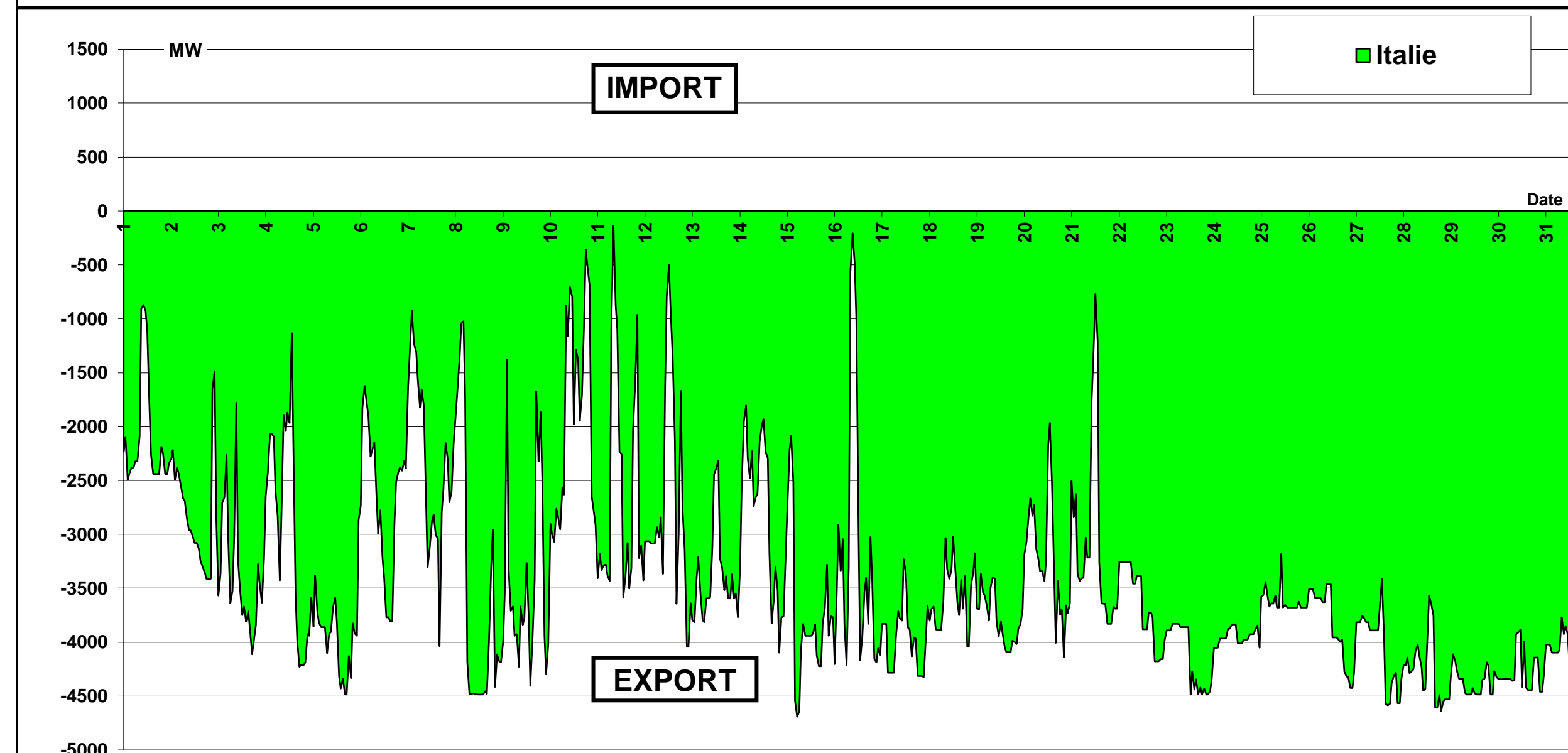
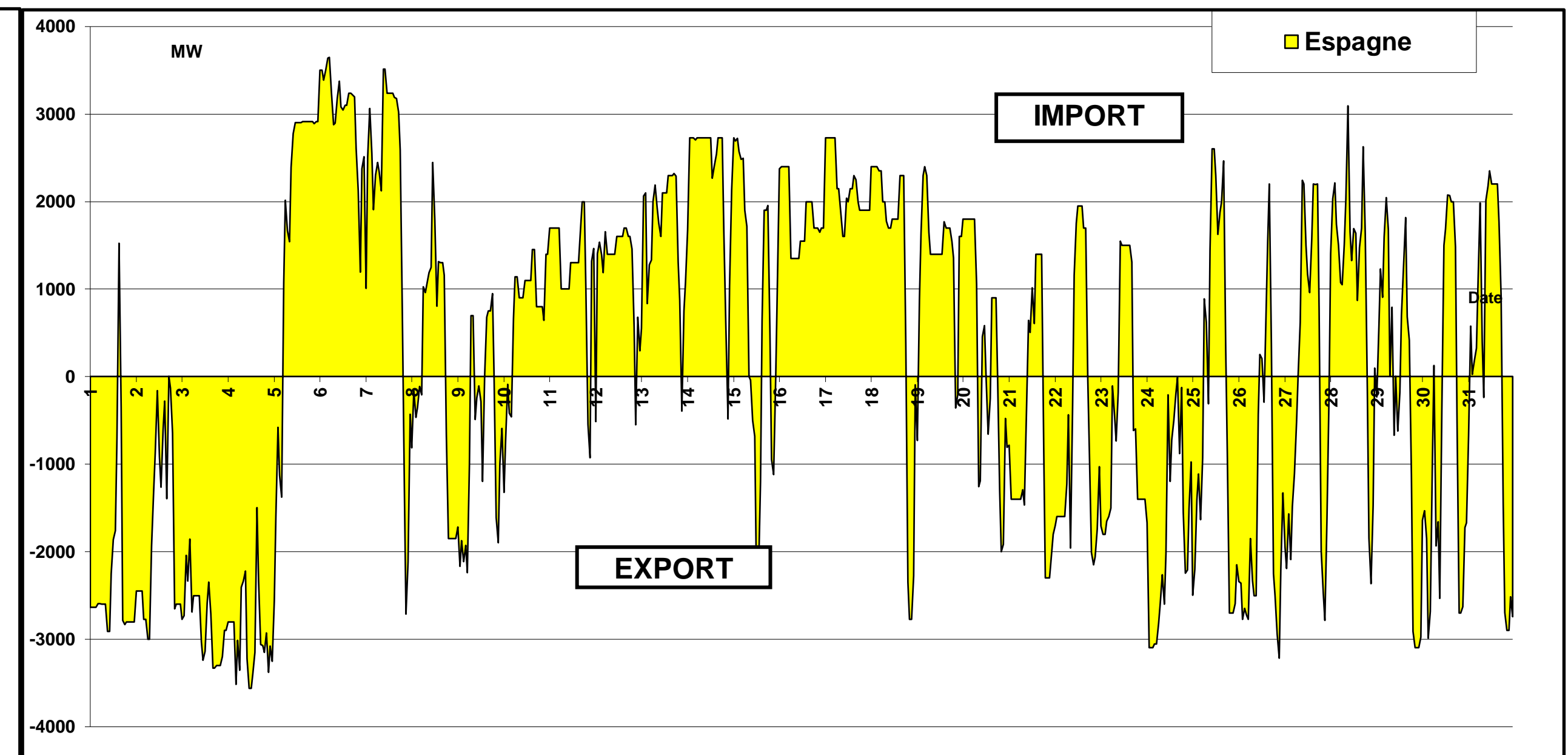
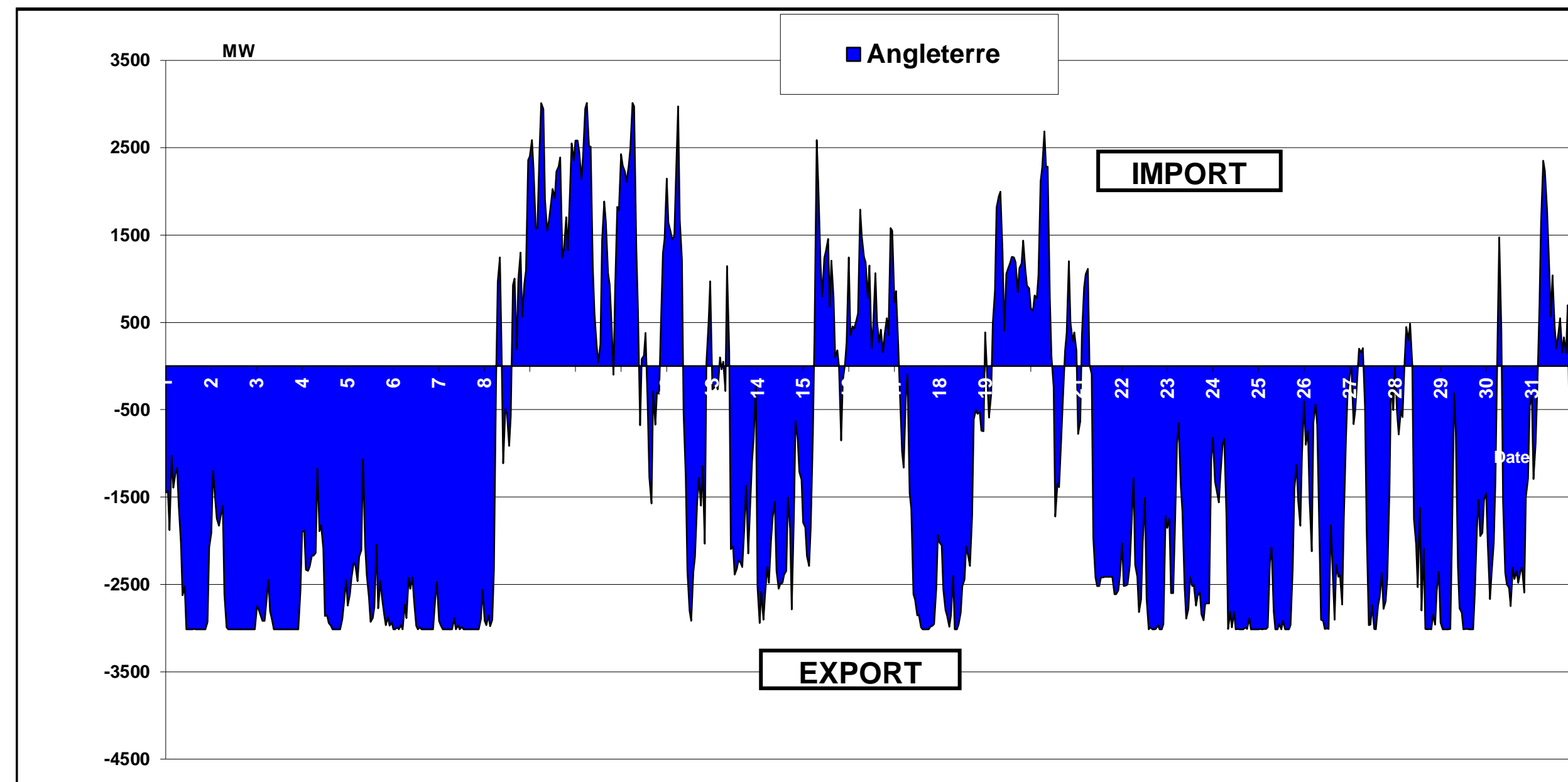

CUMUL DES ECHANGES COMMERCIAUX AVEC LES PAYS FRONTALIERS Janvier 2024

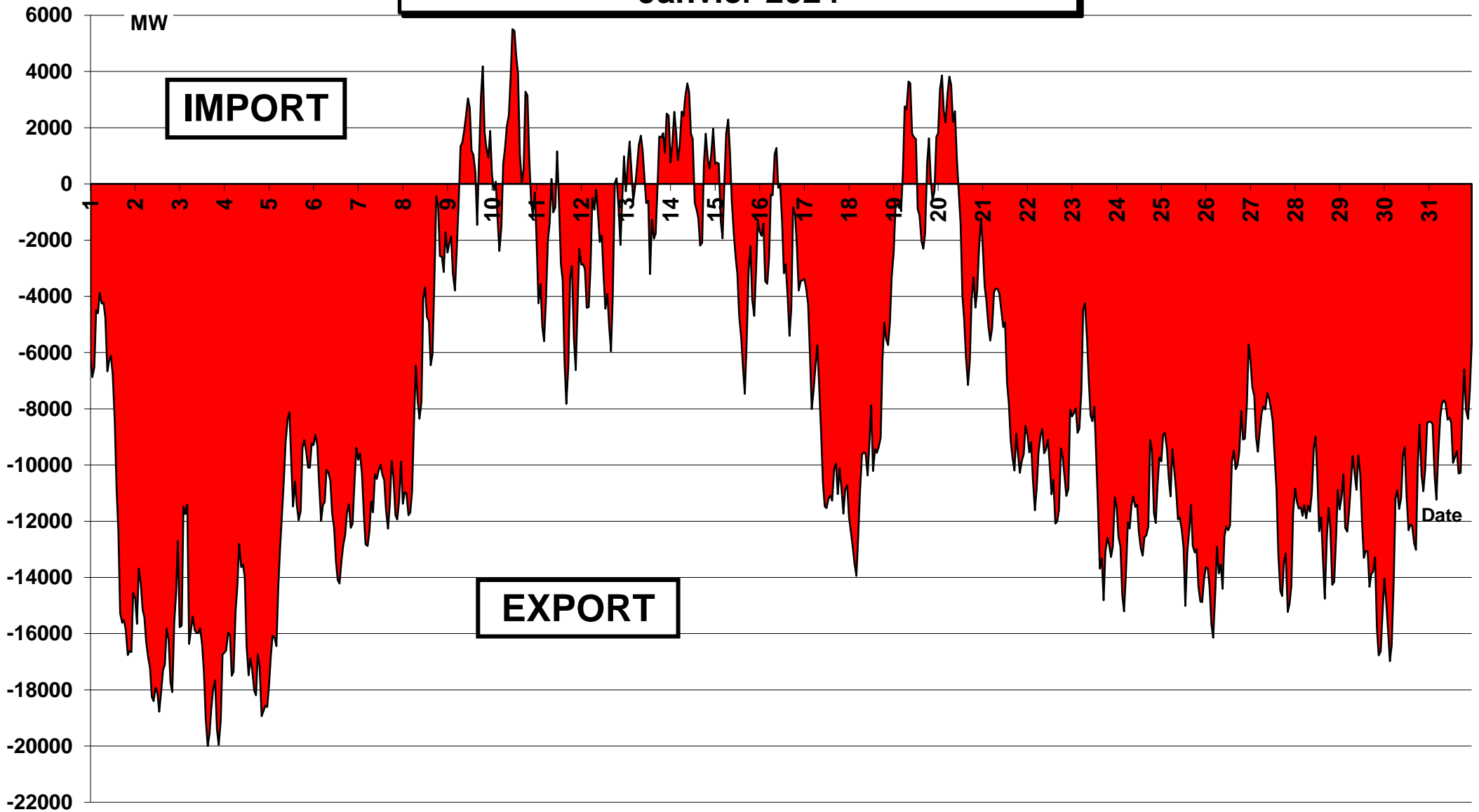

CUMUL MENSUEL DES ECHANGES Janvier 2024

